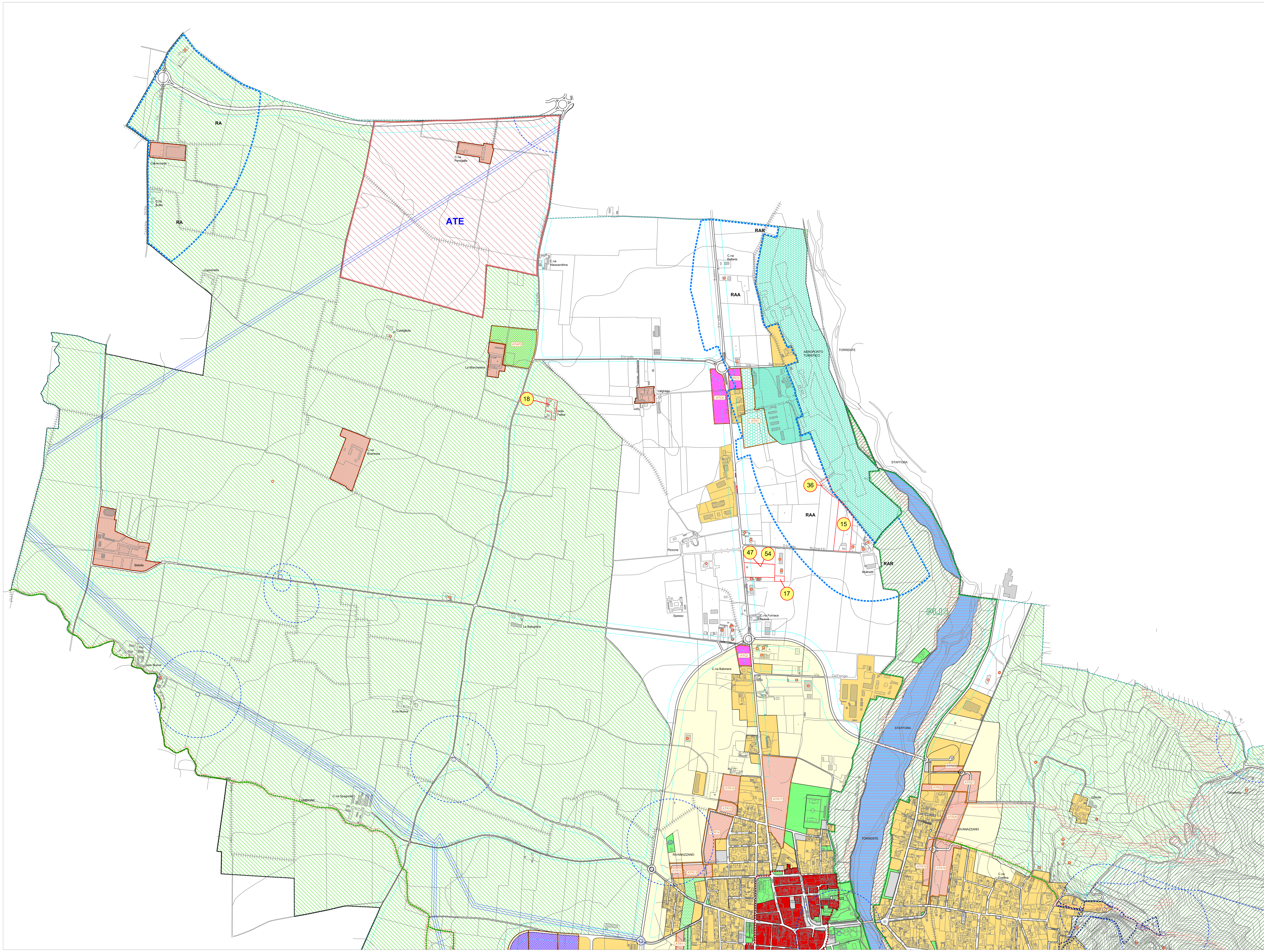

LEGENDA

LIMITI AMMINISTRATIVI

CONFINE COMUNALE

CONFINE DI PROVINCIA/REGIONE

1. PREVISIONI DI LIVELLO SOVRAORDINATO

ATE — AMBITI ESTRATTIVI - ART. 31

AREE DI ELEVATO CONTENUTO NATURALISTICO - ART. 32

2. IL SISTEMA DELLE INFRASTRUTTURE

STRUTTURE AEROPORTUALI ESISTENTI - ART. 33.1

ZONE DI RISPETTO DELLE STRUTTURE AEROPORTUALI ESISTENTI - ART. 33.2 :
RA - ZONA DI RISPETTO
RAR - ZONA DI RISPETTO RISTRETTA
RAA - ZONA DI RISPETTO ALLARGATA

ZONE PER STRUTTURE DI SERVIZIO ALL'AEROPORTO - ART. 33.3

AREE DESTINATE ALLA VIABILITA' - ART. 34

LIMITE FASCE DI RISPETTO STRADALE - ART. 37

PERCORSI CICLO-PEDONALI - ART. 36

ELETTRODOTTO E RELATIVA FASCIA DI RISPETTO - ART. 39

METANODOTTO E RELATIVA FASCIA DI RISPETTO - ART. 40

3. IL SISTEMA INSEDIATIVO

NUCLEI DI ANTICA FORMAZIONE - VEDI TAV. N. 4.1

TESSUTO URBANO DI RECENTE FORMAZIONE - VEDI TAV. N. 3.1 - 3.2 - 3.3

4. AREE DESTINATE ALL'ATTIVITA' AGRICOLA E DI SALVAGUARDIA AMBIENTALE - ART. 59

AREE AGRICOLE DI PREVALENTE INTERESSE ECOLOGICO-AMBIENTALE - ART. 60.1

AREE AGRICOLE DI INTERESSE PAESISTICO - ART. 60.2

AREE AGRICOLE GENERICHE - ART. 59

NUCLEI RURALI DI INTERESSE STORICO - AMBIENTALE - VEDI TAVOLA 4.2

NUCLEI NON PIU' FUNZIONALI ALL'ATTIVITA' AGRICOLA - ART. 62

EDIFICI NON FUNZIONALI ALL'ATTIVITA' AGRICOLA - ART. 62

AREE INTERESSATE DA ATTIVITA' LUDICO-RICREATIVE ESISTENTI - ART. 63

5. AREE NON SOGGETTE A TRASFORMAZIONE URBANISTICA

AREE AGRICOLE DI SALVAGUARDIA DELL'ABITATO -ART. 64

CORSI D'ACQUA PRINCIPALI

6. AREE SOGGETTE A LIMITAZIONI D'USO E DI TRASFORMAZIONE

LIMITE ZONA DI RISPETTO DEGLI IMPIANTI DI DEPURAZIONE - ART. 65

LIMITE ZONA DI RISPETTO CIMITERIALE - ART. 66

ZONE DI RISPETTO E TUTELA DELLE CAPTAZIONI D'ACQUA PER USO IDROPOTABILE E/O DEI POZZI DI ACQUA MINERALE - ART. 67

ZONA DI TUTELA ASSOLUTA DEI POZZI AD USO IDROPOTABILE - ART. 67

AREE DI CONCESSIONE PER LO SFRUTTAMENTO DI ACQUE MINERALI - ART. 67

AREE SOGGETTE A FORTI LIMITAZIONI PER RAGIONI DI NATURA GEOLOGICA E IDROGEOLOGICA (classi. IV di fattibilita') - ART. 69

LIMITE "ZONA DI DANNO" (AI SENSI DEL D.M. 09/05/2001) - ART. 70

7. AMBITI DI COMPETENZA DEL PIANO DEI SERVIZI - ART. 70

AREE E ATTREZZATURE PUBBLICHE E/O DI USO PUBBLICO

AREE E ATTREZZATURE PER LA MOBILITA': PARCHEGGI

AREE DESTINATE A VERDE NATURALISTICO E/O DI SALVAGUARDIA

INTERVENTI FUNZIONALI ALLA RETE ECOLOGICA COMUNALE

PROPOSTA DI PARCO LOCALE DI INTERESSE SOVRACOMUNALE

8. AMBITI DI COMPETENZA DEL DOCUMENTO DI PIANO - ART. 71

AMBITI DI TRASFORMAZIONE:

PREVALENTEMENTE RESIDENZIALI - ATR

PREVALENTEMENTE PRODUTTIVI (INDUSTRIALE) - ATPI

PREVALENTEMENTE COMMERCIALI E TERZIARI - ATC

AREE COMPLEMENTARI ALL'AEROPORTO DI RIVANAZZANO TERME - ATA

ATTREZZATURE PRIVATE DI INTERESSE PUBBLICO - ATAP

ICA — INTERVENTI DI COMPENSAZIONE AMBIENTALE

COMUNE DI
RIVANAZZANO TERME
PROVINCIA DI PAVIA

PIANO DI GOVERNO DEL TERRITORIO

Ai sensi della L. R. n° 12 del 11.03.2005

Adottato dal Consiglio Comunale con deliberazione n. in data

Pubblicato dal al

Approvato definitivamente dal C.C. con deliberazione n. in data

Valutazione Ambientale Strategica
Dott.ssa Stefania Anghinelli
Studio Associato Percorsi Sostenibili

Componente geologica
Dott. Geol. Giuseppe Zuffada

Piano di Zonizzazione Acustica
LabAnalysis srl

Analisi del settore commerciale
Società di Ricerca e Pianificazione
di Mauro Anzini & C. S.n.c.

COLLABORATORI
Geom. Federico Bincoletto

Il Sindaco
ROMANO FERRARI

Il Responsabile Unico del Procedimento
FRANCESCO MATARAZZO

I progettisti
Dott. Arch. SARA SPARPAGLIONE

DATA	OGGETTO	TAVOLA
AGOSTO 2014	QUADRO DI RIFERIMENTO NORMATIVO: AMBITI EXTRAURBANI - Parte Nord Individuazione delle osservazioni pervenute scala 1: 5.000	2.1

KALEIDOS s.n.c. DI SARA SPARPAGLIONE E FEDERICO BINCOLETTO
CORSO REPUBBLICA, 120 - 27055 RIVANAZZANO TERME

PIANO DELLE REGOLE

P.d.R.