

ZONA AEROPORTUALE

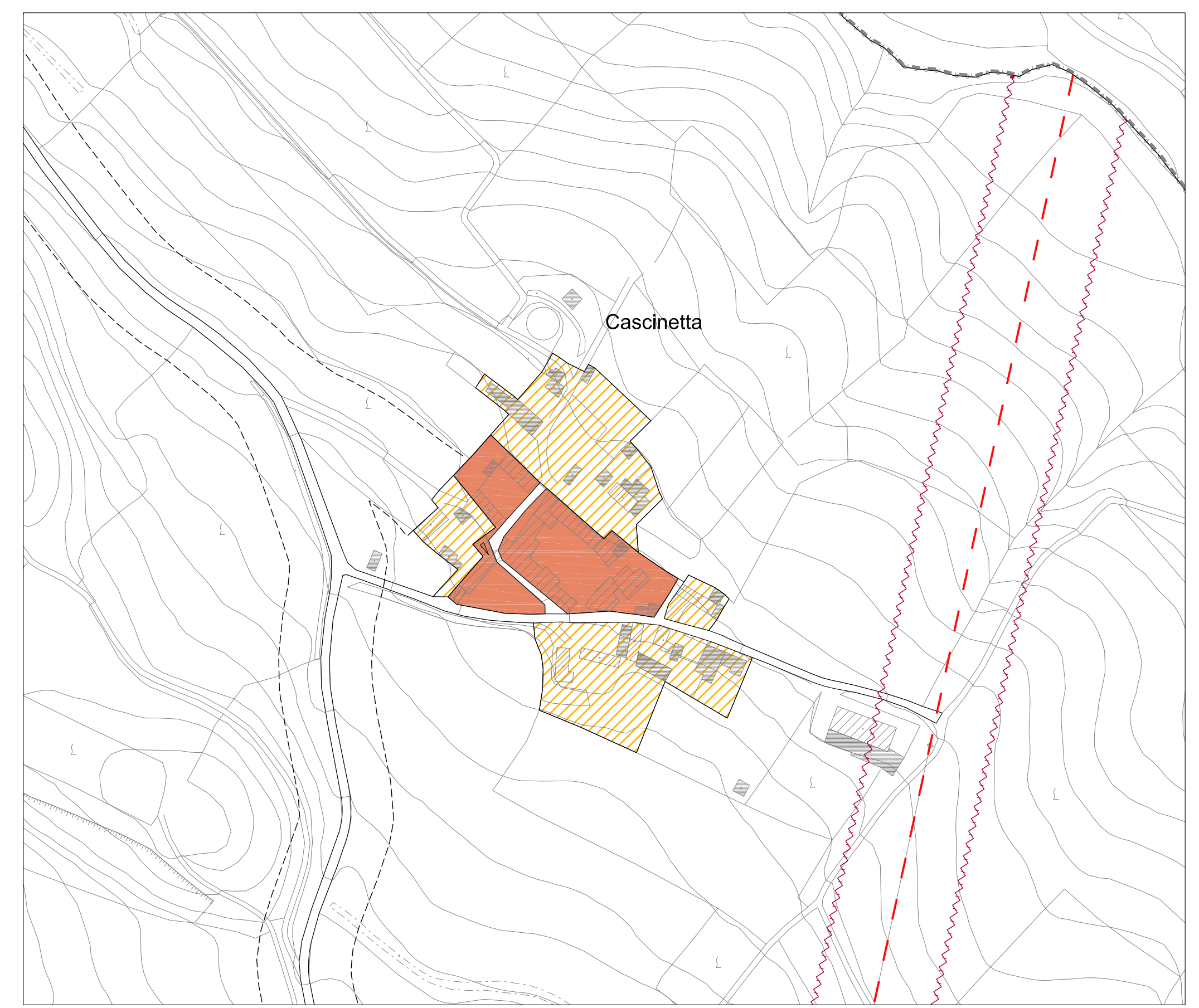

CASCINETTA

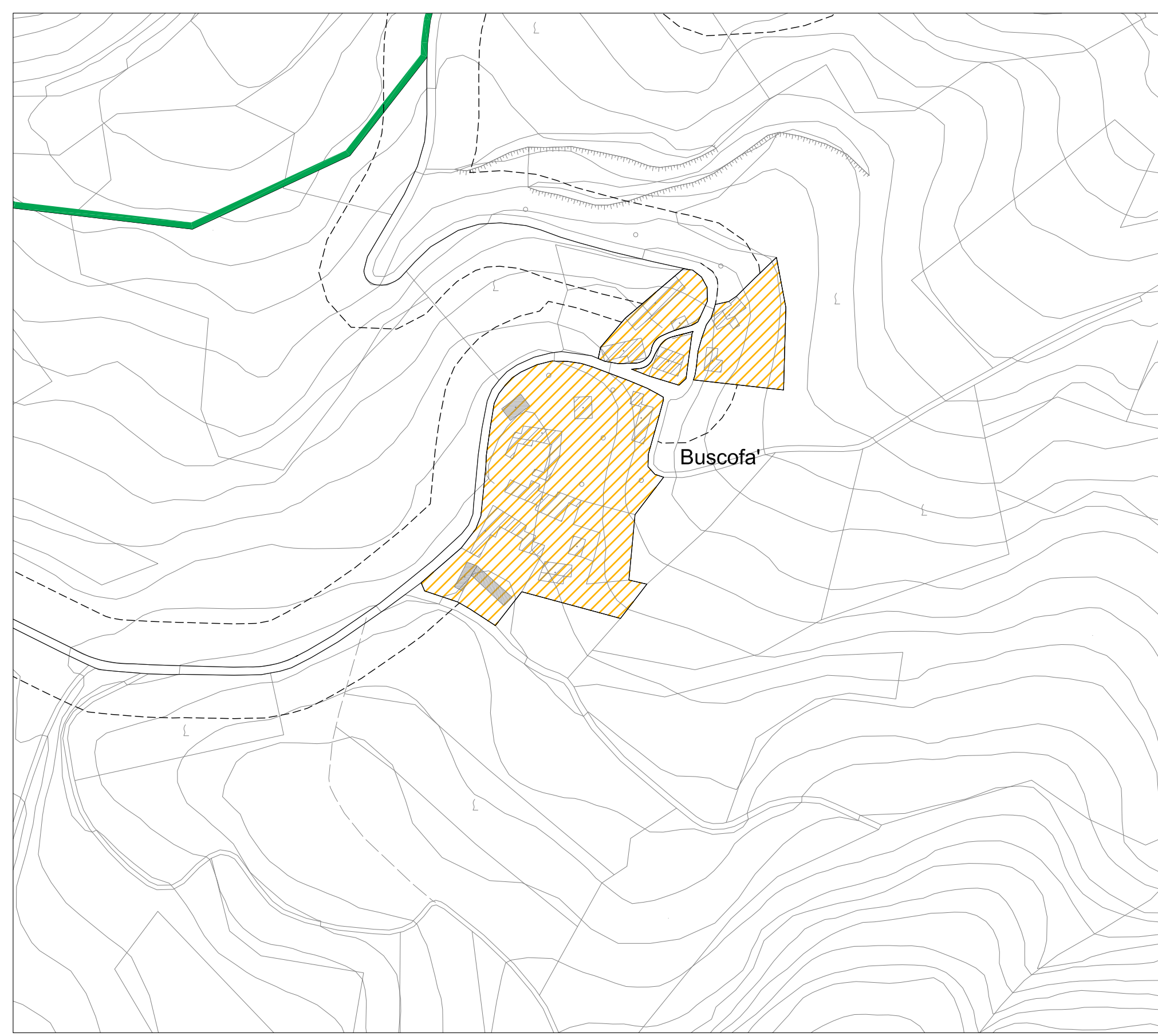

BUSCOFA'

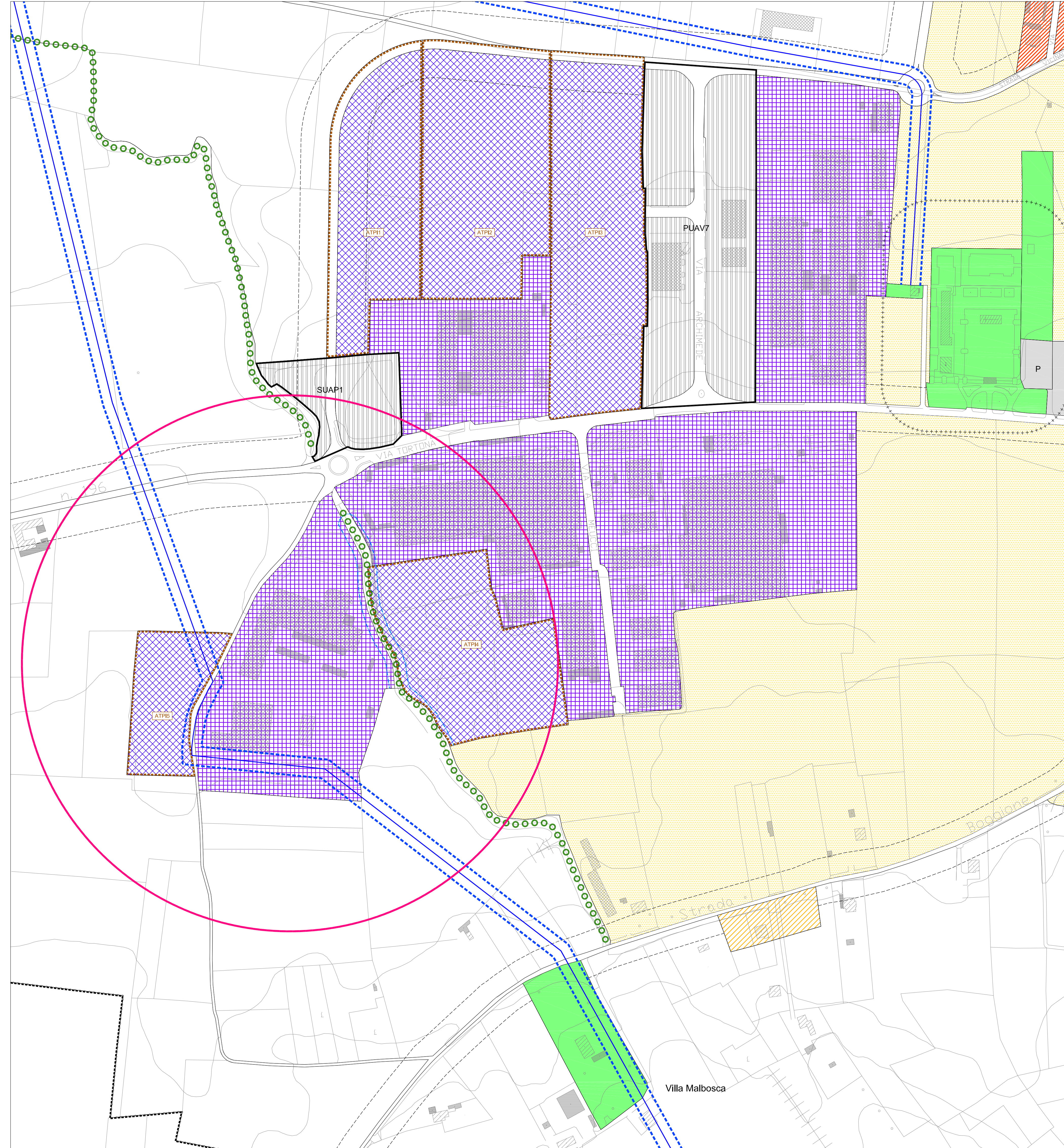

ZONA INDUSTRIALE

LEGENDA	
<b>LIMITI AMMINISTRATIVI</b>	
	CONFINE COMUNALE
	CONFINE REGIONALE
<b>1. PREVISIONI DI LIVELLO SOVRAORDINATO</b>	
	AREE ESTRATTAIVE - ART. 31
	AREE DI ELEVATO CONTENUTO NATURALISTICO - ART. 32
<b>2. IL SISTEMA DELLE INFRASTRUTTURE</b>	
	STRUTTURE AEROPORTUALI ESISTENTI - ART. 33.1
	ZONE DI RISPETTO DELLE STRUTTURE AEROPORTUALI ESISTENTI - ART. 33.2
	RAA - ZONA DI RISPETTO
	RAA - ZONA DI RISPETTO RETTILINEA
	RAA - ZONA DI RISPETTO ALLARGATA
	ZONA PER STRUTTURE DI SERVIZIO ALL'AEROPORTO - ART. 33.3
	AREE DESTINATE ALLA VIABILITA' - ART. 34
	LIMITI FASCE DI RISPETTO STRADALE - ART. 37
	PERICORI DEI CONDOTTI - ART. 38
	ELETTRODOTTO E RELATIVA FASCIA DI RISPETTO - ART. 39
	METANO DOTTO E RELATIVA FASCIA DI RISPETTO - ART. 40
<b>3. IL SISTEMA INSEDIATIVO</b>	
	NUCLEI DI ANTICA FORMAZIONE - vedi art. 4.1
<b>TESSUTO URBANO DI RECENTE FORMAZIONE</b>	
	AMBITO PREVALENTEMENTE RESIDENZIALE AD ALTA DENSITA' EDILIZIA - TR1 - ART. 45
	AMBITO PREVALENTEMENTE RESIDENZIALE A MEDIA DENSITA' EDILIZIA - TR3a - ART. 48
	AMBITO PREVALENTEMENTE RESIDENZIALE A MEDIA DENSITA' EDILIZIA - TR3b - ART. 48
	AMBITO PREVALENTEMENTE RESIDENZIALE A BASSA DENSITA' EDILIZIA - TR3a - ART. 47
	AMBITO PREVALENTEMENTE RESIDENZIALE A BASSA DENSITA' EDILIZIA - TR3b - ART. 47
	AMBITO PREVALENTEMENTE RESIDENZIALE A BASSA DENSITA' EDILIZIA - TR4 - ART. 48
	AMBITO RESIDENZIALE CARATTERIZZATO DA TIPICITA' A VALORE INTERESSE ARCHITETTONICO ED AMBIENTALE - ART. 49
	AMBITO PREVALENTEMENTE PRODUTTIVO INDUSTRIALE - TR1 - ART. 50-51
	AMBITO PREVALENTEMENTE PRODUTTIVO ARTIGIANALE - TR4 - ART. 50-52
	AMBITO DESTINATO ALLA LAVAZIONE ED AL DEPOSITO DEI MATERIALI INERTI - TR1 - ART. 53
	AMBITO PREVALENTEMENTE COMMERCIALE - TR1 - ART. 54
	AMBITO PREVALENTEMENTE TURISTICO-ALBERGHIERO - TR4 - ART. 55
	AREE INTERESSATE DA ATTIVITA' AGRICOLE IN AMBITO URBANO - ART. 56
	AREE A VERDE PRIVATO - ART. 57
	AMBITO DI RIQUALIFICAZIONE ED RICONVERSIONE - ART. 58
	AREE ATTUALMENTE VEGANTI - ART. 61
	PLUVI - PIANI ATTUALMENTE IN ATTO
	PI - PROGRAMMI INTEGRATI DI INTERVENTO IN ATTO
	SUAP - SPORTELLI UNICI ATTIVITA' PRODUTTIVE
	DISTRIBUTORI DI CARBURANTE ESISTENTI - ART. 73
<b>4. AREE DESTINATE ALL'ATTIVITA' AGRICOLA</b>	
	VEDI TAVOLE 2.1 - 2.2
<b>5. AREE NON SOGGETTE A TRASFORMAZIONE URBANISTICA</b>	
	AREE AGRICOLE DI SALVAGUARDIA DELL'ABITATO - ART. 64
	CORSI D'ACQUA PRINCIPALI
<b>6. AREE SOGGETTE A LIMITAZIONI D'USO E DI TRASFORMAZIONE</b>	
	LIMITI ZONA DI RISPETTO DEGLI IMPIANTI DI DEPURAZIONE - ART. 65
	LIMITI ZONA DI RISPETTO CANTIERALE - ART. 66
	ZONE DI SALVAGUARDIA DEL RETICOLO IDRICO MINORE ALL'INTERNO DELL'ABITATO - ART. 68
	ZONE DI RISPETTO E TUTELA DELLE CAPTAZIONI D'ACQUA PER USO IDROPOTABILE E DEI POZZI D'ACQUA MINERALE - ART. 69
	ZONA DI TUTELA ASSOLUTA DEI POZZI AD USO IDROPOTABILE - ART. 67
	AREE DI CONCESSIONE PER LO SFRUTTAMENTO DI ACQUE MINERALI - ART. 67
	LIMITI "ZONA DI DANNO" (AI SENSI DEL D.M. 04/05/2001) - ART. 69
<b>7. AMBITI DI COMPETENZA DEL PIANO DEI SERVIZI - ART. 70</b>	
	AREE E ATTREZZATURE PUBBLICHE E/O DI USO PUBBLICO
	AREE E ATTREZZATURE PER LA MOBILITA': PARCHEGGI - P
	AREE DESTINATE A VERDE NATURALISTICO E/O DI SALVAGUARDIA
	INTERVENTI FUNZIONALI ALLA RETE ECOLOGICA COMUNALE
	PROPOSTA DI PARCO LOCALE DI INTERESSE SOVRACOMUNALE
<b>8. AMBITI DI COMPETENZA DEL DOCUMENTO DI PIANO - ART. 71</b>	
	AMBITO DI TRASFORMAZIONE
	PREVALENTEMENTE RESIDENZIALE - ATR
	PREVALENTEMENTE PRODUTTIVO (INDUSTRIALE) - ATP
	PREVALENTEMENTE COMMERCIALE (TERZIARIO) - ATC
	AREE COMPLEMENTARI ALL'AEROPORTO DI RIVANAZZANO TERME - ATA
	ATTREZZATURE PRIVATE DI INTERESSE PUBBLICO - ATP
	INTERVENTI DI COMPENSAZIONE AMBIENTALE

COMUNE DI RIVANAZZANO TERME  
PROVINCIA DI PAVIA

## PIANO DI GOVERNO DEL TERRITORIO

Al sensi della L. n. 43 del 28.02.2005

Adottato dal Consiglio Comunale con deliberazione n. ... in data ...

Approvato definitivamente dal C.C. con deliberazione n. ... in data ...

Il Sindaco  
**ROMANO FERRARI**

L'Assessore all'Urbanistica  
**ANDREA DEGLIABENTI**

Il Responsabile Unico del Procedimento  
**FRANCESCO MARABAZZO**

Valutazione Ambientale Strategica  
Doc. n. 02/04/2005

Componenti geologica  
Dott. Gen. Giuseppe Zuffanti

Piano di Zonazione Acustica  
Laboratory srl

Analisi del settore commerciale  
Società di Ricerca e Rienterazione  
di Roma Area & C. S.p.A.

COLLABORATORI  
Gen. Luca Amadori  
Dott. Carlo Barbieri  
Dott. Ing. Giuseppe D'Amico  
Dott. Arch. Alessia Ferrarini  
Dott. Ing. Roberto Anna Ferrarini  
Dott. In. Arch. Massimiliano Giustini  
Dott. In. Arch. Daniela Nelli  
Dott. Ing. Giulio Nigro

Il Sindaco ROMANO FERRARI

L'Assessore all'Urbanistica ANDREA DEGLIABENTI

Il Responsabile Unico del Procedimento FRANCESCO MARABAZZO

Il progettista  
Dott. Arch. LUIGI BASSANI  
Dott. Ing. GIANALBERTO VECCHI

DATA: GENNAIO 2012

OGGETTO: QUADRO DI RIFERIMENTO NORMATIVO: AEROPORTO, ZONA INDUSTRIALE E FRAZIONI, BUSCOFA' E CASCINETTA

Modificato in accoglimento delle osservazioni pervenute e/o in recepimento della richiesta di adeguamento da parte degli Enti competenti

scala 1:2.000

TAVOLA 3.3

STUDIO ARCH. LUIGI BASSANI - VIA PIZZANI, 64 27068 VOGHERA - TEL. FAX 0382.362221  
VECCHI ASSOCIATI - ING. G. VECCHI - VIA SAVIGNAROLA, 7 27068 VOGHERA - TEL. FAX 0383.45055

PIANO DELLE REGOLE

P.d.R.