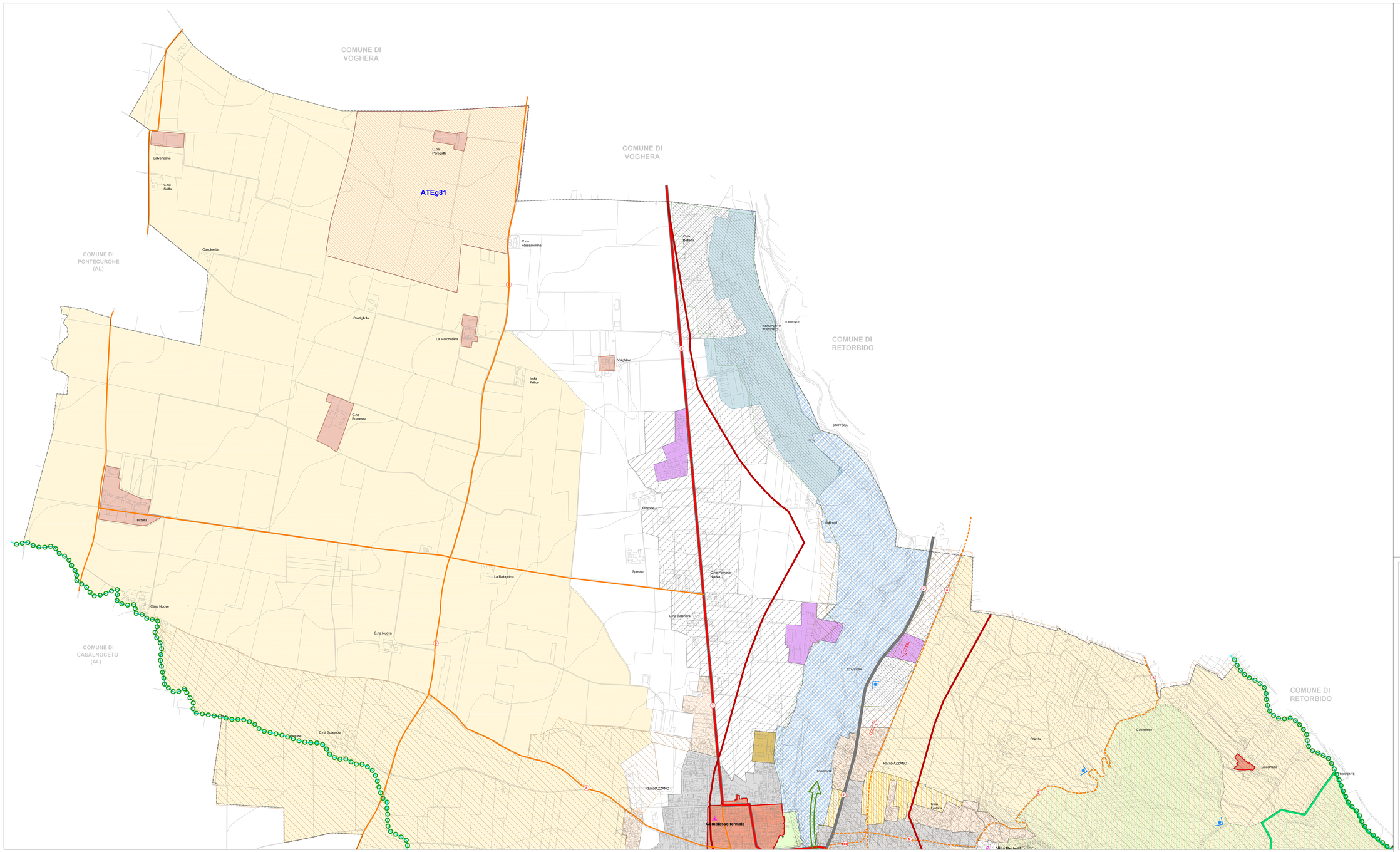

LEGENDA

AMBITI / ELEMENTI / SISTEMI DI RILEVANZA PAESISTICO - AMBIENTALE

- AMBITO DEI PRINCIPALI CORSI D'ACQUA (Torrente Staffora)
- CORSI D'ACQUA MINORI CON FUNZIONE DI CORRESSIONE ECOLOGICA (Torrente Rile, Rio Lindiana)
- AMBITI AGRICOLI DI INTERESSE PAESISTICO
- AMBITI AGRICOLI DI INTERESSE PAESISTICO E/O ECOLOGICO
- SEDIMO ORRIDO DI CADEZZANO
- INSEDIAMENTI RURALI DI ELEVATO INTERESSE STORICO E TIPOLOGICO
- NUCLEO DI ANTICA FORMAZIONE
- TRAMA ITA: PRIMARIA DI INTERESSE STORICO
- TRAMA ITA: SECONDARIA DI INTERESSE STORICO
- CORPI ELEMENTI DI PARTICOLARE VALENZA TIPOLOGICA E/O SIMBOLICA:
  - VILLA BERTETTI
  - VILLA MEZZICAVALLI
  - COMPLESSO TERMALE
- PARCHI E GIARDINI DI RILEVANTE INTERESSE STORICO
- LUOGHI DELLA MEMORIA E DELLA TRADIZIONE:
  - 1 - Castello di Nazzano
- **PERCORSI DI INTERESSE PAESISTICO:**
- TRAMA ITA DI STRUTTURA:
  - 1 – SP ex SS n°461
  - 2 – SP n°1 Bressana - Salice
  - 3 – SP n°148 per Torrazza
- PERCORSI DI FRUIZIONE PANORAMICA E AMBIENTALE:
  - 4 – Strada comunale per Nazzano/Buscalità
  - 5 – Strada Vicinale Cerreto
  - 6 – Greenway Milano/Voghera
  - 6bis – Variante proposta nel tracciato definitivo Greenway Milano/Voghera
  - 7 – Strada comunale per Pozzol Grappa
  - 8 – Strada comunale Voghera - Casalnoceto
  - 9 – Strada Bruggione (C.na Cherasco - Casalnoceto)
- **VISUALI SENSIBILI**
  - Puntuali
  - Areali
  - Cono visivi

AMBITI SCARSAMENTE CARATTERIZZATI DAL PUNTO DI VISTA PAESISTICO

- TESSUTO URBANO CONSOLIDATO DI RECENTE FORMAZIONE
- INFRASTRUTTURE SPARSE
- INFRASTRUTTURE AEROPORTUALI E AREE LIMITROFE
- AREE AGRICOLE GENERICHE

AMBITI INTERESSATI DA PROCESSI DI TRASFORMAZIONE E/O BANALIZZAZIONE DEI CONTENUTI PAESISTICI

- AREE AGRICOLE DI PIANURA
- AREE PERIURBANE E/O INTERCLUSE
- TESSUTO URBANO APERTO (FRANGE E AREE PERIFERICHE)
- INSEDIAMENTI A CARATTERE PREVALENTEMENTE PRODUTTIVO E/O COMMERCIALE

PRINCIPALI CRITICITA' E FATTORI DI DETRAZIONE

- AREE - INSEDIAMENTI INTERESSATI DA DEGRADO E/O INCOERENZA PAESISTICA
- ATE — AMBITO DI CAVA IN AREA PAESISTICAMENTE SENSIBILE (Piano Cave: ATEg81)
- FENOMENI CONURBATIVI E/O ESPANSIONI IN AREE PAESISTICAMENTE SENSIBILI

SINTESI DELLE PREVISIONI DI LIVELLO SOVRAORDINATO

PTR (RER)

- ELEMENTI DI PRIMO LIVELLO
- ELEMENTI DI SECONDO LIVELLO
- CORRIDOIO PRIMARIO

VARCHI E RELATIVA TIPOLOGIA:

- VARCO DA DEFRAMMENTARE
- VARCO DA MANTENERE E DEFRAMMENTARE

PTCP

- AMBITO DI ELEVATO CONTENUTO NATURALISTICO – art. 34 NTA del PTCP

- CONFINE COMUNALE

COMUNE DI
RIVANAZZANO TERME
PROVINCIA DI PAVIA

PIANO DI GOVERNO DEL TERRITORIO

Ai sensi della L. R. n°. 12 del 11.03.2005

Adottato dal Consiglio Comunale con deliberazione n. in data
Pubblicato dal al
Approvato definitivamente dal C.C. con deliberazione n. in data

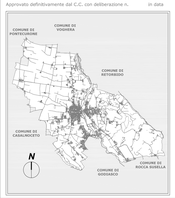

Valutazione Ambientale Strategica
Dott.ssa Stefania Anghinelli - SIBS Pavia

Componente geologica
Dott. Geol. Giuseppe Zuffada

Piano di Zonizzazione Acustica
Latmaksoo srl

Analisi del settore commerciale
Società di Ricerca e Pianificazione
di Mauro Anzini & C. S.n.c.

COLLABORATORI
Geom. Luca Armorici
Geom. Carlo Barberio
Dott. Ing. Gianluca Dalmo
Dott. Arch. Alessia Ferrarese
Dott. Ing. Massimiliano Gaetani
Dott. in Arch. Roberta Marra Gaetani
Geom. Jacopo Pedeferri
Dott. Ing. Giulia Pegliara

Il Sindaco
ROMANO FERRARI

L'Assessore all'Urbanistica
ANDREA DEGLILIBERTI

Il Responsabile Unico del Procedimento
FRANCESCO MATARAZZO

I progettisti
Dott. Arch. LUIGI BARIANI
Dott. Ing. GIANALBERTO VECCHI

PGLR – PIANO DELLE REGOLE

DATA: GENNAIO 2012

OGGETTO: QUADRO DI RIFERIMENTO NORMATIVO: ELEMENTI E SISTEMI DI INTERESSE PAESISTICO-AMBIENTALE - Parte Nord

Modificata in accoglimento delle osservazioni pervenute e/o in recepimento delle richieste di adeguamento da parte degli Enti competenti

Scala 1: 5.000

TAVOLA: 5.1

STUDIO ARCH. LUIGI BARIANI - VIA PEZZANI, 54 27058 VOGHERA - TEL. , FAX 0383.365325
VECCHI ASSOCIATI - ING. G. VECCHI - VIA SAVONAROLA, 7 27058 VOGHERA - TEL. , FAX 0383.45855