

*All. "C" alla  
deliberazione CC.  
n. 30 in data  
16/12/2021*

**LINEE DI INDIRIZZO PER LE RICOGNIZIONI E I PIANI  
DI RAZIONALIZZAZIONE DEGLI ORGANISMI  
PARTECIPATI DAGLI ENTI TERRITORIALI  
(ART. 20 D.LGS. N. 175/2016)**

## **INDICE**

- 01.        SCHEDA ANAGRAFICA**
- 02.        RICOGNIZIONE DELLE SOCIETÀ PARTECIPATE**
  - 02.01. Ricognizione delle società a partecipazione diretta
  - 02.02. Ricognizione delle società a partecipazione indiretta
  - 02.03. Grafico delle relazioni tra partecipazioni
- 03.        REQUISITI TESTO UNICO DELLE SOCIETÀ A PARTECIPAZIONE PUBBLICA (T.U.S.P.)**
  - 03.01. Finalità perseguite e attività ammesse (articoli 4 e 26)
  - 03.02. Condizioni art. 20 co. 2
- 04.        MANTENIMENTO SENZA INTERVENTI DI RAZIONALIZZAZIONE**
- 05.        AZIONI DI RAZIONALIZZAZIONE**
  - 05.01. Contenimento costi
  - 05.02. Cessione/Alienazione quote
  - 05.03. Liquidazione
  - 05.04. Fusione/Incorporazione
  - 05.05. Riepilogo
- 06.        ELENCO MOTIVAZIONI**

**LINEE GUIDA PER LE RICOGNIZIONI E I PIANI DI RAZIONALIZZAZIONE  
DEGLI ORGANISMI PARTECIPATI DAGLI ENTI TERITORIALI  
(ART. 20 D.LGS. N. 175/2016)**

**01. SCHEDA ANAGRAFICA**

Tipologia Ente: Comune

Denominazione Ente: RIVANAZZANO TERME

Codice fiscale dell'Ente: 00485130181

L'ente ha effettuato la revisione straordinaria ai sensi dell'art. 24, d.lgs. n. 175/2016  SI

**Dati del referente/responsabile per la compilazione del piano**

SEGRETARIO COMUNALE

**Nome:**

FRANCESCO

**Cognome:**

MATARAZZO

**Recapiti:**

**Indirizzo:**

PIAZZA CORNAGGIA 71

**Telefono:**

0383945123

**Fax:**

038392285

**Posta elettronica:**

[segretario.comunale@comune.rivanazzanoterme.pv.it](mailto:segretario.comunale@comune.rivanazzanoterme.pv.it)

## 02. RICOGNIZIONE DELLE SOCIETÀ PARTECIPATE

### 02.01. Ricognizione delle società a partecipazione diretta

Progressivo A	Codice fiscale società B	Denominazione società C	Anno di costituzione D	Stato E	Anno di inizio della procedura F	% Quota di partecipazione G	Attività svolta H	Partecipazione di controllo I	Società in house J	Previsione statuto limiti fatturato K	Quotata (ai sensi del d.lgs. n. 175/2016) L	Holding pura M
Dir_1	014299101183	ASM VOGHERA S.P.A.	1997	Attiva		0,0079	Gestione servizi pubblici locali	SI	SI	SI	NO	NO
Dir_2	02648010185	GAL OLTREPO PAVESE S.R.L.	2016	Attiva		0,7729	Attuazione del PSL dell'Oltrepò Pavese denominato "S.T.A.R. Oltrepò Sviluppo, Territorio, Ambiente, Ruralità", in ambito FEASR	NO	NO	NO	NO	NO

Le società a partecipazione diretta (quotate e non quotate) sono sempre oggetto di ricognizione, anche se non controllate dall'ente.

Colonna B: Inserire codice di 11 cifre per le società aventi sede in Italia; codice di 11 cifre seguito da "E" per le società aventi sede all'estero.

Colonna C: Inserire la ragione sociale comprensiva della forma giuridica.

Colonna F: Selezionare l'anno dal menù a tendina solo se nel campo "stato" è stata selezionata una delle seguenti opzioni: "cessata"; "sospesa"; "Sono in corso procedure concorsuali"; "Sono in corso procedure di liquidazione volontaria o scioglimento".

Colonna G: Inserire valori comprensivi di decimali.

Colonna H: Inserire una descrizione sintetica della/e attività effettivamente svolta/e.

Colonna I: Indicare se la partecipazione detenuta dall'amministrazione è di controllo ai sensi dell'art. 2359 c.c.

Colonna J: Indicare "SI" se l'Amministrazione esercita il controllo analogo o più Amministrazioni esercitano il controllo analogo congiunto.

Colonna K: Indicare "SI" se la società emette azioni quotati in mercati regolamentati; se ha emesso strumenti finanziari quotati in mercati regolamentati; se sia partecipata da società quotate o che hanno emesso strumenti finanziari quotati.

Colonna L: Indicare "SI" se la società ha come oggetto sociale esclusivo la gestione delle partecipazioni societarie per conto dell'Amministrazione.

## 02. RICOGNIZIONE DELLE SOCIETÀ PARTECIPATE

### 02.02. Ricognizione delle società a partecipazione indiretta

Progressivo	Codice fiscale società	Denominazione società	Anno di costituzione	Stato	Anno di inizio della procedura	Denominazione società/organismo tramite	% Quota di partecipazione società/organismo tramite	% Quota di partecipazione indiretta Amministrazione	Attività svolta	Partecipazione di controllo	Società in house	Previsione statuto limiti fatturato	Quotata (ai sensi del d.lgs. n. 175/2016)
A	B	C	D	E	F	G	H	I	J	K	L	M	N
Ind_1	01991100189	ASM Vendita e Servizi Srl	2003	Attiva		ASM VOGHERA S.p.A.	100,00	0,0079	Gestione servizi di interesse generale	SI	NO	SI	NO
Ind_2	02722240187	Reti Di.Voghera S.r.l.	2018	Attiva		ASM VOGHERA S.p.A.	100,00	0,0079	Gestione servizi pubblici locali	SI	NO	SI	NO
Ind_3	02021850066	ASMT Tortona S.p.A.	2003	Attiva		ASM VOGHERA S.p.A.	74,28	0,00586812	Gestione servizi pubblici locali	SI	NO	SI	NO
Ind_4	02064850189	A2E Servizi S.r.l. in liquidazione	2004	Sono in corso procedure concorsuali (fallimento, amministrazione straordinaria, ecc.)	2018	ASM VOGHERA S.p.A.	35,00	0,002765	Gestione impiantistica in edifici	NO	NO	NO	NO
Ind_5	01961490180	S.A.P.O. Società Autoservizi Pubblici Oltrepo S.r.l.	2002	Attiva		ASM VOGHERA S.p.A.	25,00	0,001975	Gestione servizi pubblici locali	NO	NO	NO	NO
Ind_6	01889170187	Voghera Energia S.p.A.	2000	Attiva		ASM VOGHERA S.p.A.	20,00	0,00158	Servizi di produzione energia elettrica	NO	NO	NO	NO
Ind_7	02234900187	Pavia Acque S.c.a.r.l.	2007	Attiva		ASM VOGHERA S.p.A.	19,19	0,00151601	Gestione servizio idrico integrato	SI	SI	SI	NO
Ind_8	026480110185	GAL Oltrepo Pavese S.r.l.	2016	Attiva		ASM VOGHERA S.p.A.	2,40	0,0001896	Attuazione del PSL dell'Oltrepo Pavese denominato "S.T.A.R. Oltrepo Sviluppo, Territorio, Ambiente, Ruralità" in ambito	NO	NO	NO	NO
Ind_9	02419480187	Broni Stradella Pubblica S.r.l.	2011	Attiva		ASM VOGHERA S.p.A.	0,76	0,00006004	Gestione servizi pubblici locali	NO	NO	NO	NO
Ind_10	12514870158	Banca Centropadana Credito Cooperativo S.c.a.r.l.	1998	Attiva		ASM VOGHERA S.p.A.	0,13	0,00001027	Raccolta del risparmio ed esercizio del credito	NO	NO	NO	NO
Ind_11	01492290067	Gestione Ambiente S.p.A.	1991	Attiva		ASMT TORTONA S.p.A.	40,00	0,00234709	Gestione servizi di igiene ambientale	NO	NO	NO	NO
Ind_12	01880180060	Gestione Acqua S.p.A.	2000	Attiva		ASMT TORTONA S.p.A.	33,10	0,00194261	Gestione servizio di trattamento dell'acqua	NO	NO	NO	NO
Ind_13	01762460069	Iren Laboratori S.p.A.	1997	Attiva		ASMT TORTONA S.p.A.	2,43	0,00014299	Analisi chimiche, industriali e merceologiche	NO	NO	NO	NO

Le società a partecipazione indiretta (quotate e non quotate) sono oggetto di ricognizione solo se detenute dall'ente per il tramite di una società/organismo sottoposto a controllo da parte dello stesso.

Colonna B: Inserire codice di 11 cifre per le società aventi sede in Italia; codice di 11 cifre seguito da "E" per le società aventi sede all'estero.

Colonna C: Inserire la ragione sociale comprensiva della forma giuridica.

Colonna F: Selezionare l'anno dal menù a tendina solo se nel campo "stato" è stata selezionata una delle seguenti opzioni: "cessata"; "sospesa"; "Sono in corso procedure concorsuali"; "Sono in corso procedure di liquidazione volontaria o scioglimento".

Colonna G: Inserire la denominazione delle società/organismi (1 o +) attraverso le quali l'ente partecipa alle medesime. Per le indirette di livello successivo, inserire la denominazione delle società/organismi partecipanti (1 o +) del livello immediatamente precedente.

Colonna H: indicare separatamente ciascuna quota di partecipazione (comprensiva di decimali) qualora la partecipazione sia detenuta attraverso 2 o + società/organismi tramite.

Colonna I: indicare una unica quota di partecipazione (comprensiva di decimali) determinata in proporzione alla quote di partecipazione dei livelli precedenti.

Colonna J: Inserire una descrizione sintetica della/e attività effettivamente svolta/e.

Colonna K: Indicare se la partecipazione detenuta dall'amministrazione è di controllo ai sensi dell'art. 2359 c.c.

Colonna L: Indicare "SI" se l'Amministrazione esercita il controllo analogo o più Amministrazioni esercitano il controllo analogo congiunto.

Colonna M: Indicare "SI" se la società emette azioni quotate in mercati regolamentati; se ha emesso strumenti finanziari quotati in mercati regolamentati; se sia partecipata da società quotate o che hanno emesso strumenti finanziari quotati.

## **02. RICOGNIZIONE DELLE SOCIETÀ PARTECIPATE**

### 02.03. Grafico delle relazioni tra partecipazioni

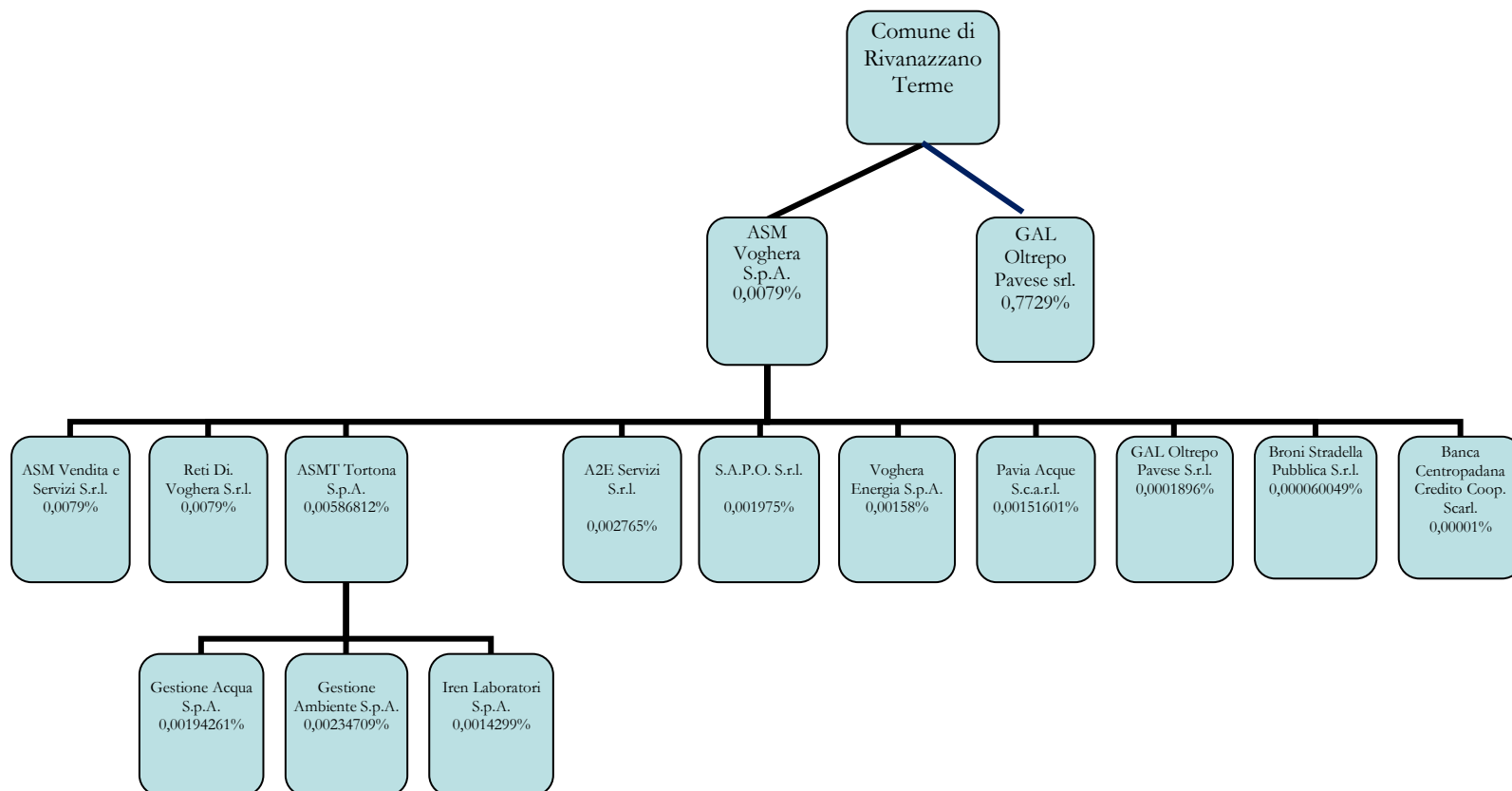

### 03. REQUISITI TESTO UNICO DELLE SOCIETÀ A PARTECIPAZIONE PUBBLICA

03.01. Finalità perseguite e attività ammesse (articoli 1, 4 e 26)

Progressivo società partecipata: Dir\_1 (a)

Denominazione società partecipata: ASM VOGHERA S.p.A. (b)

Tipo partecipazione: Diretta (c)

Attività svolta: Gestione servizi pubblici locali (d)

Codice ATECO principale 381100

Indicare se la società:

- È a partecipazione pubblica di diritto singolare (art. 1 co. 4)
- Rientra nell'Allegato "A" del d.lgs. n. 175/2016 (art. 26, co. 2)
- Ha come oggetto esclusivo la gestione di fondi europei per conto dello Stato o delle Regioni, ovvero la realizzazione di progetti di ricerca finanziati dalle istituzioni dell'Unione Europea (art. 26, co. 2)
- È stata esclusa, con deliberazione adottata ai sensi dell'art. 4 co. 9, secondo periodo, dall'applicazione totale o parziale delle disposizioni del medesimo articolo (solo per le società partecipate dalle Regioni/Prov. Aut.)
- È destinataria dei provvedimenti di cui al d.lgs. n. 159/2011 (art. 26, co. 12-bis)
- È autorizzata alla gestione delle case da gioco, ai sensi della legislazione vigente (art. 26, co. 12-sexies)
- La società adotta un sistema di contabilità analitica e separata per attività?

Riferimento sistema di contabilità analitica separata adottato

E' stata applicata la disciplina definita dal Ministero Economia e Finanze con la Direttiva 9/09/2019

La partecipata svolge un'attività di produzione di beni e servizi a favore dell'Amministrazione?

Qualora non sia stata selezionata alcuna delle opzioni indicate ai punti precedenti, indicare se la società:

- È costituita in attuazione dell'art. 34 del regolamento CE n. 13/2013 - Gruppi d'Azione Locale (art. 4, co. 6)
- Ha per oggetto sociale prevalente la gestione di spazi fieristici e l'organizzazione di eventi fieristici (art. 4, co. 7)
- Ha per oggetto sociale prevalente la realizzazione e la gestione di impianti di trasporto a fune per la mobilità turistico-sportiva in aree montane (art. 4, co. 7)
- Ha per oggetto sociale prevalente la produzione di energia da fonti rinnovabili (art. 4, co. 7)
- Ha caratteristiche di spin off o di start up universitario, o analoghe a quelle degli enti di ricerca, ovvero gestisce aziende agricole con funzioni didattiche (art. 4, co. 8)
- Produce un servizio di interesse generale a rete (di cui all'art. 3-bis del d.l. 138/2011) fuori dall'ambito territoriale di riferimento, con affidamento dei servizi, in corso e nuovi, tramite procedure ad evidenza pubblica (art. 4, co. 9-bis)
- Produce beni e servizi strettamente necessari per il perseguimento delle finalità istituzionali dell'ente (art. 4, co. 1)
- Produce un servizio di interesse generale (art. 4, co. 2, lett. a)
- Progetta e realizza un'opera pubblica sulla base di un accordo di programma fra amministrazioni pubbliche (art. 4, co. 2, lett. b)
- Realizza e gestisce un'opera pubblica ovvero organizza e gestisce un servizio di interesse generale attraverso un contratto di partenariato pubblico/privato (art. 4, co. 2, lett. c)
- Produce beni o servizi strumentali all'ente o agli enti pubblici partecipanti o alla svolgimento delle loro funzioni (art. 4, co. 2, lett. d)
- Svolge servizi di committenza (art. 4, co. 2, lett. e)
- Valorizza il patrimonio immobiliare dell'amministrazione partecipante (art. 4, co. 3)

Indicare le motivazioni della riconducibilità o meno ai vincoli di scopo di cui al co. 1 o ad una delle attività di cui ai commi 2 e 3, anche con riferimento alle società che svolgono le attività di cui ai commi 6, 7, 8:

La società si occupa della gestione dei servizi di nettezza urbana, depurazione delle acque reflue, distribuzione dell'acqua potabile, fognature e spurgo, gestione dell'autoporto e stazione autolinee, parcheggi, servizio di trasporti ed onoranze funebri, mense scolastiche, farmacie, nonché del servizio teleriscaldamento e gestione calore.

(a): Inserire uno dei progressivi già indicati nelle schede di ricognizione (02.01; 02.02).

(b): Inserire la ragione sociale come indicata nelle schede di ricognizione (02.01; 02.02).

(c): Indicare il tipo di partecipazione distinguendo i casi in cui la società sia partecipata direttamente, indirettamente (tramite altra società/organismo), ovvero in parte direttamente e in parte indirettamente.

(d): Inserire l'attività come indicata nelle schede di ricognizione (02.01; 02.02).



### 03. REQUISITI TESTO UNICO DELLE SOCIETÀ A PARTECIPAZIONE PUBBLICA

03.01. Finalità perseguite e attività ammesse (articoli 1, 4 e 26)

Progressivo società partecipata:  (a)

Denominazione società partecipata:  (b)

Tipo partecipazione:  (c)

Attività svolta:  (d)

Codice ATECO principale

Indicare se la società:

- È a partecipazione pubblica di diritto singolare (art. 1 co. 4)

- Rientra nell'Allegato "A" del d.lgs. n. 175/2016 (art. 26, co. 2)

- Ha come oggetto esclusivo la gestione di fondi europei per conto dello Stato o delle Regioni, ovvero la realizzazione di progetti di ricerca finanziati dalle istituzioni dell'Unione Europea (art. 26, co. 2)

- È stata esclusa, con deliberazione adottata ai sensi dell'art. 4 co. 9, secondo periodo, dall'applicazione totale o parziale delle disposizioni del medesimo articolo (solo per le società partecipate dalle Regioni/Prov. Aut.)

- È destinataria dei provvedimenti di cui al d.lgs. n. 159/2011 (art. 26, co. 12-bis)

- È autorizzata alla gestione delle case da gioco, ai sensi della legislazione vigente (art. 26, co. 12-sexies)

- La società adotta un sistema di contabilità analitica e separata per attività?

Riferimento sistema di contabilità analitica separata adottato

La partecipata svolge un'attività di produzione di beni e servizi a favore dell'Amministrazione?

Qualora non sia stata selezionata alcuna delle opzioni indicate ai punti precedenti, indicare se la società:

- È costituita in attuazione dell'art. 34 del regolamento CE n. 13/2013 - Gruppi d'Azione Locale (art. 4, co. 6)

- Ha per oggetto sociale prevalente la gestione di spazi fieristici e l'organizzazione di eventi fieristici (art. 4, co. 7)

- Ha per oggetto sociale prevalente la realizzazione e la gestione di impianti di trasporto a fune per la mobilità turistico-sportiva in aree montane (art. 4, co. 7)

- Ha per oggetto sociale prevalente la produzione di energia da fonti rinnovabili (art. 4, co. 7)

- Ha caratteristiche di spin off o di start up universitario, o analoghe a quelle degli enti di ricerca, ovvero gestisce aziende agricole con funzioni didattiche (art. 4, co. 8)

- Produce un servizio di interesse generale a rete (di cui all'art. 3-bis del d.l. 138/2011) fuori dall'ambito territoriale di riferimento, con affidamento dei servizi, in corso e nuovi, tramite procedure ad evidenza pubblica (art. 4, co. 9-bis)

- Produce beni e servizi strettamente necessari per il perseguimento delle finalità istituzionali dell'ente (art. 4, co. 1)

- Produce un servizio di interesse generale (art. 4, co. 2, lett. a)

- Progetta e realizza un'opera pubblica sulla base di un accordo di programma fra amministrazioni pubbliche (art. 4, co. 2, lett. b)

- Realizza e gestisce un'opera pubblica ovvero organizza e gestisce un servizio di interesse generale attraverso un contratto di partenariato pubblico/privato (art. 4, co. 2, lett. c)

- Produce beni o servizi strumentali all'ente o agli enti pubblici partecipanti o alla svolgimento delle loro funzioni (art. 4, co. 2, lett. d)

- Svolge servizi di committenza (art. 4, co. 2, lett. e)

- Valorizza il patrimonio immobiliare dell'amministrazione partecipante (art. 4, co. 3)

Indicare le motivazioni della riconducibilità o meno ai vincoli di scopo di cui al co. 1 o ad una delle attività di cui ai commi 2 e 3, anche con riferimento alle società che svolgono le attività di cui ai commi 6, 7, 8:

La Società è finalizzata all'attuazione del PSL dell'Oltrepò Pavese denominato "S.T.A.R. Oltrepò Sviluppo, Territorio, Ambiente, Ruralità", in ambito FEASR Programma di Sviluppo Rurale 2014-2020 Misura 19 "Sostegno allo sviluppo locale"

(a): Inserire uno dei progressivi già indicati nelle schede di ricognizione (02.01; 02.02).

(b): Inserire la ragione sociale come indicata nelle schede di ricognizione (02.01; 02.02).

(c): Indicare il tipo di partecipazione distinguendo i casi in cui la società sia partecipata direttamente, indirettamente (tramite altra società/organismo), ovvero in parte direttamente e in parte indirettamente.

(d): Inserire l'attività come indicata nelle schede di ricognizione (02.01; 02.02).

### 03. REQUISITI TESTO UNICO DELLE SOCIETÀ A PARTECIPAZIONE PUBBLICA

03.01. Finalità perseguite e attività ammesse (articoli 1, 4 e 26)

Progressivo società partecipata: Ind\_1 (a)

Denominazione società partecipata: ASM Vendita e Servizi S.r.l. (b)

Tipo partecipazione: Indiretta (c)

Attività svolta: Gestione servizi di interesse generale (d)

Codice ATECO principale 352300

indicare se la società:

- È a partecipazione pubblica di diritto singolare (art. 1 co. 4)
- Rientra nell'Allegato "A" del d.lgs. n. 175/2016 (art. 26, co. 2)
- Ha come oggetto esclusivo la gestione di fondi europei per conto dello Stato o delle Regioni, ovvero la realizzazione di progetti di ricerca finanziati dalle istituzioni dell'Unione Europea (art. 26, co. 2)
- È stata esclusa, con deliberazione adottata ai sensi dell'art. 4 co. 9, secondo periodo, dall'applicazione totale o parziale delle disposizioni del medesimo articolo (**solo per le società partecipate dalle Regioni/Prov. Aut.**)
- È destinataria dei provvedimenti di cui al d.lgs. n. 159/2011 (art. 26, co. 12-bis)
- È autorizzata alla gestione delle case da gioco, ai sensi della legislazione vigente (art. 26, co. 12-sexies)
- La società adotta un sistema di contabilità analitica e separata per attività?   
Riferimento sistema di contabilità analitica separata adottato
- La partecipata svolge un'attività di produzione di beni e servizi a favore dell'Amministrazione?
- Qualora non sia stata selezionata alcuna delle opzioni indicate ai punti precedenti, indicare se la società:*
- È costituita in attuazione dell'art. 34 del regolamento CE n. 13/2013 - Gruppi d'Azione Locale (art. 4, co. 6)
- Ha per oggetto sociale prevalente la gestione di spazi fieristici e l'organizzazione di eventi fieristici (art. 4, co. 7)
- Ha per oggetto sociale prevalente la realizzazione e la gestione di impianti di trasporto a fune per la mobilità turistico-sportiva in aree montane (art. 4, co. 7)
- Ha per oggetto sociale prevalente la produzione di energia da fonti rinnovabili (art. 4, co. 7)
- Ha caratteristiche di spin off o di start up universitario, o analoghe a quelle degli enti di ricerca, ovvero gestisce aziende agricole con funzioni didattiche (art. 4, co. 8)
- Produce un servizio di interesse generale a rete (di cui all'art. 3-bis del d.l. 138/2011) fuori dall'ambito territoriale di riferimento, con affidamento dei servizi, in corso e nuovi, tramite procedure ad evidenza pubblica (art. 4, co. 9-bis)
- Produce beni e servizi strettamente necessari per il perseguimento delle finalità istituzionali dell'ente (art. 4, co. 1)
- Produce un servizio di interesse generale (art. 4, co. 2, lett. a)
- Progetta e realizza un'opera pubblica sulla base di un accordo di programma fra amministrazioni pubbliche (art. 4, co. 2, lett. b)
- Realizza e gestisce un'opera pubblica ovvero organizza e gestisce un servizio di interesse generale attraverso un contratto di partenariato pubblico/privato (art. 4, co. 2, lett. c)
- Produce beni o servizi strumentali all'ente o agli enti pubblici partecipanti o alla svolgimento delle loro funzioni (art. 4, co. 2, lett. d)
- Svolge servizi di committenza (art. 4, co. 2, lett. e)
- Valorizza il patrimonio immobiliare dell'amministrazione partecipante (art. 4, co. 3)

Indicare le motivazioni della riconducibilità o meno ai vincoli di scopo di cui al co. 1 o ad una delle attività di cui ai commi 2 e 3, anche con riferimento alle società che svolgono le attività di cui ai commi 6, 7, 8:

La società si occupa della distribuzione e commercio di gas ed energia elettrica nell'ambito territoriale di riferimento degli enti locali soci.

(a): Inserire uno dei progressivi già indicati nelle schede di ricognizione (02.01; 02.02).

(b): Inserire la ragione sociale come indicata nelle schede di ricognizione (02.01; 02.02).

(c): Indicare il tipo di partecipazione distinguendo i casi in cui la società sia partecipata direttamente, indirettamente (tramite altra società/organismo), ovvero in parte direttamente e in parte indirettamente.

(d): Inserire l'attività come indicata nelle schede di ricognizione (02.01; 02.02).

### 03. REQUISITI TESTO UNICO DELLE SOCIETÀ A PARTECIPAZIONE PUBBLICA

03.01. Finalità perseguite e attività ammesse (articoli 1, 4 e 26)

Progressivo società partecipata:  (a)

Denominazione società partecipata:  (b)

Tipo partecipazione:  (c)

Attività svolta:  (d)  
Codice ATECO principale **351300 - 352200**

indicare se la società:

- È a partecipazione pubblica di diritto singolare (art. 1 co. 4)
- Rientra nell'Allegato "A" del d.lgs. n. 175/2016 (art. 26, co. 2)
- Ha come oggetto esclusivo la gestione di fondi europei per conto dello Stato o delle Regioni, ovvero la realizzazione di progetti di ricerca finanziati dalle istituzioni dell'Unione Europea (art. 26, co. 2)
- È stata esclusa, con deliberazione adottata ai sensi dell'art. 4 co. 9, secondo periodo, dall'applicazione totale o parziale delle disposizioni del medesimo articolo (**solo per le società partecipate dalle Regioni/Prov. Aut.**)
- È destinataria dei provvedimenti di cui al d.lgs. n. 159/2011 (art. 26, co. 12-bis)
- È autorizzata alla gestione delle case da gioco, ai sensi della legislazione vigente (art. 26, co. 12-sexies)
- La società adotta un sistema di contabilità analitica e separata per attività?   
*Riferimento sistema di contabilità analitica separata adottato*
- La partecipata svolge un'attività di produzione di beni e servizi a favore dell'Amministrazione?
- Qualora non sia stata selezionata alcuna delle opzioni indicate ai punti precedenti, indicare se la società:*
- È costituita in attuazione dell'art. 34 del regolamento CE n. 13/2013 - Gruppi d'Azione Locale (art. 4, co. 6)
- Ha per oggetto sociale prevalente la gestione di spazi fieristici e l'organizzazione di eventi fieristici (art. 4, co. 7)
- Ha per oggetto sociale prevalente la realizzazione e la gestione di impianti di trasporto a fune per la mobilità turistico-sportiva in aree montane (art. 4, co. 7)
- Ha per oggetto sociale prevalente la produzione di energia da fonti rinnovabili (art. 4, co. 7)
- Ha caratteristiche di spin off o di start up universitario, o analoghe a quelle degli enti di ricerca, ovvero gestisce aziende agricole con funzioni didattiche (art. 4, co. 8)
- Produce un servizio di interesse generale a rete (di cui all'art. 3-bis del d.l. 138/2011) fuori dall'ambito territoriale di riferimento, con affidamento dei servizi, in corso e nuovi, tramite procedure ad evidenza pubblica (art. 4, co. 9-bis)
- Produce beni e servizi strettamente necessari per il perseguimento delle finalità istituzionali dell'ente (art. 4, co. 1)
- Produce un servizio di interesse generale (art. 4, co. 2, lett. a)
- Progetta e realizza un'opera pubblica sulla base di un accordo di programma fra amministrazioni pubbliche (art. 4, co. 2, lett. b)
- Realizza e gestisce un'opera pubblica ovvero organizza e gestisce un servizio di interesse generale attraverso un contratto di partenariato pubblico/privato (art. 4, co. 2, lett. c)
- Produce beni o servizi strumentali all'ente o agli enti pubblici partecipanti o alla svolgimento delle loro funzioni (art. 4, co. 2, lett. d)
- Svolge servizi di committenza (art. 4, co. 2, lett. e)
- Valorizza il patrimonio immobiliare dell'amministrazione partecipante (art. 4, co. 3)

Indicare le motivazioni della riconducibilità o meno ai vincoli di scopo di cui al co. 1 o ad una delle attività di cui ai commi 2 e 3, anche con riferimento alle società che svolgono le attività di cui ai commi 6, 7, 8:

La società si occupa della distribuzione su reti pubbliche di gas ed elettricità nell'ambito del territorio.

(a): Inserire uno dei progressivi già indicati nelle schede di ricognizione (02.01; 02.02).

(b): Inserire la ragione sociale come indicata nelle schede di ricognizione (02.01; 02.02).

(c): Indicare il tipo di partecipazione distinguendo i casi in cui la società sia partecipata direttamente, indirettamente (tramite altra società/organismo), ovvero in parte direttamente e in parte indirettamente.

(d): Inserire l'attività come indicata nelle schede di ricognizione (02.01; 02.02).

### 03. REQUISITI TESTO UNICO DELLE SOCIETÀ A PARTECIPAZIONE PUBBLICA

03.01. Finalità perseguite e attività ammesse (articoli 1, 4 e 26)

Progressivo società partecipata: Ind\_3 (a)

Denominazione società partecipata: ASMT Tortona S.p.A. (b)

Tipo partecipazione: Indiretta (c)

Attività svolta: Gestione servizi pubblici locali (d)

Codice ATECO principale 701000 - 562910

Indicare se la società:

- È a partecipazione pubblica di diritto singolare (art. 1 co. 4)
- Rientra nell'Allegato "A" del d.lgs. n. 175/2016 (art. 26, co. 2)
- Ha come oggetto esclusivo la gestione di fondi europei per conto dello Stato o delle Regioni, ovvero la realizzazione di progetti di ricerca finanziati dalle istituzioni dell'Unione Europea (art. 26, co. 2)
- È stata esclusa, con deliberazione adottata ai sensi dell'art. 4 co. 9, secondo periodo, dall'applicazione totale o parziale delle disposizioni del medesimo articolo (solo per le società partecipate dalle Regioni/Prov. Aut.)
- È destinataria dei provvedimenti di cui al d.lgs. n. 159/2011 (art. 26, co. 12-bis)
- È autorizzata alla gestione delle case da gioco, ai sensi della legislazione vigente (art. 26, co. 12-sexies)
- La società adotta un sistema di contabilità analitica e separata per attività?
- Riferimento sistema di contabilità analitica separata adottato  
E' stata applicata la disciplina definita dal Ministero Economia e Finanze con la Direttiva 9/09/2019
- La partecipata svolge un'attività di produzione di beni e servizi a favore dell'Amministrazione?
- Qualora non sia stata selezionata alcuna delle opzioni indicate ai punti precedenti, indicare se la società:**
- È costituita in attuazione dell'art. 34 del regolamento CE n. 13/2013 - Gruppi d'Azione Locale (art. 4, co. 6)
- Ha per oggetto sociale prevalente la gestione di spazi fieristici e l'organizzazione di eventi fieristici (art. 4, co. 7)
- Ha per oggetto sociale prevalente la realizzazione e la gestione di impianti di trasporto a fune per la mobilità turistico-sportiva in aree montane (art. 4, co. 7)
- Ha per oggetto sociale prevalente la produzione di energia da fonti rinnovabili (art. 4, co. 7)
- Ha caratteristiche di spin off o di start up universitario, o analoghe a quelle degli enti di ricerca, ovvero gestisce aziende agricole con funzioni didattiche (art. 4, co. 8)
- Produce un servizio di interesse generale a rete (di cui all'art. 3-bis del d.l. 138/2011) fuori dall'ambito territoriale di riferimento, con affidamento dei servizi, in corso e nuovi, tramite procedure ad evidenza pubblica (art. 4, co. 9-bis)
- Produce beni e servizi strettamente necessari per il perseguimento delle finalità istituzionali dell'ente (art. 4, co. 1)
- Produce un servizio di interesse generale (art. 4, co. 2, lett. a)
- Progetta e realizza un'opera pubblica sulla base di un accordo di programma fra amministrazioni pubbliche (art. 4, co. 2, lett. b)
- Realizza e gestisce un'opera pubblica ovvero organizza e gestisce un servizio di interesse generale attraverso un contratto di partenariato pubblico/privato (art. 4, co. 2, lett. c)
- Produce beni o servizi strumentali all'ente o agli enti pubblici partecipanti o alla svolgimento delle loro funzioni (art. 4, co. 2, lett. d)
- Svolge servizi di committenza (art. 4, co. 2, lett. e)
- Valorizza il patrimonio immobiliare dell'amministrazione partecipante (art. 4, co. 3)

Indicare le motivazioni della riconducibilità o meno ai vincoli di scopo di cui al co. 1 o ad una delle attività di cui ai commi 2 e 3, anche con riferimento alle società che svolgono le attività di cui ai commi 6, 7, 8:

La società svolge attività delle holding impegnate nelle attività gestionali; attività, tramite partecipate, del ciclo idrico integrato e di gestione rifiuti; fornitura pasti mense scolastiche e a privati.

(a): Inserire uno dei progressivi già indicati nelle schede di ricognizione (02.01; 02.02).

(b): Inserire la ragione sociale come indicata nelle schede di ricognizione (02.01; 02.02).

(c): Indicare il tipo di partecipazione distinguendo i casi in cui la società sia partecipata direttamente, indirettamente (tramite altra società/organismo), ovvero in parte direttamente e in parte indirettamente.

(d): Inserire l'attività come indicata nelle schede di ricognizione (02.01; 02.02).

### 03. REQUISITI TESTO UNICO DELLE SOCIETÀ A PARTECIPAZIONE PUBBLICA

03.01. Finalità perseguite e attività ammesse (articoli 1, 4 e 26)

Progressivo società partecipata:  (a)

Denominazione società partecipata:  (b)

Tipo partecipazione:  (c)

Attività svolta:  (d)

Codice ATECO principale **432201**

*Indicare se la società:*

- È a partecipazione pubblica di diritto singolare (art. 1 co. 4)
- Rientra nell'Allegato "A" del d.lgs. n. 175/2016 (art. 26, co. 2)
- Ha come oggetto esclusivo la gestione di fondi europei per conto dello Stato o delle Regioni, ovvero la realizzazione di progetti di ricerca finanziati dalle istituzioni dell'Unione Europea (art. 26, co. 2)
- È stata esclusa, con deliberazione adottata ai sensi dell'art. 4 co. 9, secondo periodo, dall'applicazione totale o parziale delle disposizioni del medesimo articolo (**solo per le società partecipate dalle Regioni/Prov. Aut.**)
- È destinataria dei provvedimenti di cui al d.lgs. n. 159/2011 (art. 26, co. 12-bis)
- È autorizzata alla gestione delle case da gioco, ai sensi della legislazione vigente (art. 26, co. 12-sexies)
- La società adotta un sistema di contabilità analitica e separata per attività?

*Riferimento sistema di contabilità analitica separata adottato*

La partecipata svolge un'attività di produzione di beni e servizi a favore dell'Amministrazione?

*Qualora non sia stata selezionata alcuna delle opzioni indicate ai punti precedenti, indicare se la società:*

- È costituita in attuazione dell'art. 34 del regolamento CE n. 13/2013 - Gruppi d'Azione Locale (art. 4, co. 6)
- Ha per oggetto sociale prevalente la gestione di spazi fieristici e l'organizzazione di eventi fieristici (art. 4, co. 7)
- Ha per oggetto sociale prevalente la realizzazione e la gestione di impianti di trasporto a fune per la mobilità turistico-sportiva in aree montane (art. 4, co. 7)
- Ha per oggetto sociale prevalente la produzione di energia da fonti rinnovabili (art. 4, co. 7)
- Ha caratteristiche di spin off o di start up universitario, o analoghe a quelle degli enti di ricerca, ovvero gestisce aziende agricole con funzioni didattiche (art. 4, co. 8)
- Produce un servizio di interesse generale a rete (di cui all'art. 3-bis del d.l. 138/2011) fuori dall'ambito territoriale di riferimento, con affidamento dei servizi, in corso e nuovi, tramite procedure ad evidenza pubblica (art. 4, co. 9-bis)
- Produce beni e servizi strettamente necessari per il perseguimento delle finalità istituzionali dell'ente (art. 4, co. 1)
- Produce un servizio di interesse generale (art. 4, co. 2, lett. a)
- Progetta e realizza un'opera pubblica sulla base di un accordo di programma fra amministrazioni pubbliche (art. 4, co. 2, lett. b)
- Realizza e gestisce un'opera pubblica ovvero organizza e gestisce un servizio di interesse generale attraverso un contratto di partenariato pubblico/privato (art. 4, co. 2, lett. c)
- Produce beni o servizi strumentali all'ente o agli enti pubblici partecipanti o alla svolgimento delle loro funzioni (art. 4, co. 2, lett. d)
- Svolge servizi di committenza (art. 4, co. 2, lett. e)
- Valorizza il patrimonio immobiliare dell'amministrazione partecipante (art. 4, co. 3)

*Indicare le motivazioni della riconducibilità o meno ai vincoli di scopo di cui al co. 1 o ad una delle attività di cui ai commi 2 e 3, anche con riferimento alle società che svolgono le attività di cui ai commi 6, 7, 8:*

(a): Inserire uno dei progressivi già indicati nelle schede di ricognizione (02.01; 02.02).

(b): Inserire la ragione sociale come indicata nelle schede di ricognizione (02.01; 02.02).

(c): Indicare il tipo di partecipazione distinguendo i casi in cui la società sia partecipata direttamente, indirettamente (tramite altra società/organismo), ovvero in parte direttamente e in parte indirettamente.

(d): Inserire l'attività come indicata nelle schede di ricognizione (02.01; 02.02).

### 03. REQUISITI TESTO UNICO DELLE SOCIETÀ A PARTECIPAZIONE PUBBLICA

03.01. Finalità perseguite e attività ammesse (articoli 1, 4 e 26)

Progressivo società partecipata: Ind\_5 (a)

Denominazione società partecipata: S.A.P.O. Società Autoservizi Pubblici Oltrepo S.r.l. (b)

Tipo partecipazione: Indiretta (c)

Attività svolta: Gestione servizi pubblici locali (d)

Codice ATECO principale 493909

Indicare se la società:

- È a partecipazione pubblica di diritto singolare (art. 1 co. 4)
- Rientra nell'Allegato "A" del d.lgs. n. 175/2016 (art. 26, co. 2)
- Ha come oggetto esclusivo la gestione di fondi europei per conto dello Stato o delle Regioni, ovvero la realizzazione di progetti di ricerca finanziati dalle istituzioni dell'Unione Europea (art. 26, co. 2)
- È stata esclusa, con deliberazione adottata ai sensi dell'art. 4 co. 9, secondo periodo, dall'applicazione totale o parziale delle disposizioni del medesimo articolo (**solo per le società partecipate dalle Regioni/Prov. Aut.**)
- È destinataria dei provvedimenti di cui al d.lgs. n. 159/2011 (art. 26, co. 12-bis)
- È autorizzata alla gestione delle case da gioco, ai sensi della legislazione vigente (art. 26, co. 12-sexies)
- La società adotta un sistema di contabilità analitica e separata per attività?  
Riferimento sistema di contabilità analitica separata adottato
- La partecipata svolge un'attività di produzione di beni e servizi a favore dell'Amministrazione?
- Qualora non sia stata selezionata alcuna delle opzioni indicate ai punti precedenti, indicare se la società:
  - È costituita in attuazione dell'art. 34 del regolamento CE n. 13/2013 - Gruppi d'Azione Locale (art. 4, co. 6)
  - Ha per oggetto sociale prevalente la gestione di spazi fieristici e l'organizzazione di eventi fieristici (art. 4, co. 7)
  - Ha per oggetto sociale prevalente la realizzazione e la gestione di impianti di trasporto a fune per la mobilità turistico-sportiva in aree montane (art. 4, co. 7)
  - Ha per oggetto sociale prevalente la produzione di energia da fonti rinnovabili (art. 4, co. 7)
  - Ha caratteristiche di spin off o di start up universitario, o analoghe a quelle degli enti di ricerca, ovvero gestisce aziende agricole con funzioni didattiche (art. 4, co. 8)
  - Produce un servizio di interesse generale a rete (di cui all'art. 3-bis del d.l. 138/2011) fuori dall'ambito territoriale di riferimento, con affidamento dei servizi, in corso e nuovi, tramite procedure ad evidenza pubblica (art. 4, co. 9-bis)
  - Produce beni e servizi strettamente necessari per il perseguimento delle finalità istituzionali dell'ente (art. 4, co. 1)
  - Produce un servizio di interesse generale (art. 4, co. 2, lett. a)
  - Progetta e realizza un'opera pubblica sulla base di un accordo di programma fra amministrazioni pubbliche (art. 4, co. 2, lett. b)
  - Realizza e gestisce un'opera pubblica ovvero organizza e gestisce un servizio di interesse generale attraverso un contratto di partenariato pubblico/privato (art. 4, co. 2, lett. c)
  - Produce beni o servizi strumentali all'ente o agli enti pubblici partecipanti o alla svolgimento delle loro funzioni (art. 4, co. 2, lett. d)
  - Svolge servizi di committenza (art. 4, co. 2, lett. e)
  - Valorizza il patrimonio immobiliare dell'amministrazione partecipante (art. 4, co. 3)

Indicare le motivazioni della riconducibilità o meno ai vincoli di scopo di cui al co. 1 o ad una delle attività di cui ai commi 2 e 3, anche con riferimento alle società che svolgono le attività di cui ai commi 6, 7, 8:

La società si occupa della gestione dei servizi di trasporto di persone, compreso quello scolastico, nonché il servizio noleggio bus.

(a): Inserire uno dei progressivi già indicati nelle schede di ricognizione (02.01; 02.02).

(b): Inserire la ragione sociale come indicata nelle schede di ricognizione (02.01; 02.02).

(c): Indicare il tipo di partecipazione distinguendo i casi in cui la società sia partecipata direttamente, indirettamente (tramite altra società/organismo), ovvero in parte direttamente e in parte indirettamente.

(d): Inserire l'attività come indicata nelle schede di ricognizione (02.01; 02.02).

### 03. REQUISITI TESTO UNICO DELLE SOCIETÀ A PARTECIPAZIONE PUBBLICA

03.01. Finalità perseguite e attività ammesse (articoli 1, 4 e 26)

Progressivo società partecipata: Ind\_6 (a)

Denominazione società partecipata: Voghera Energia S.p.A. (b)

Tipo partecipazione: Indiretta (c)

Attività svolta: Servizio di produzione energia elettrica (d)

Codice ATECO principale 351100

Indicare se la società:

- È a partecipazione pubblica di diritto singolare (art. 1 co. 4)
- Rientra nell'Allegato "A" del d.lgs. n. 175/2016 (art. 26, co. 2)
- Ha come oggetto esclusivo la gestione di fondi europei per conto dello Stato o delle Regioni, ovvero la realizzazione di progetti di ricerca finanziati dalle istituzioni dell'Unione Europea (art. 26, co. 2)
- È stata esclusa, con deliberazione adottata ai sensi dell'art. 4 co. 9, secondo periodo, dall'applicazione totale o parziale delle disposizioni del medesimo articolo (**solo per le società partecipate dalle Regioni/Prov. Aut.**)
- È destinataria dei provvedimenti di cui al d.lgs. n. 159/2011 (art. 26, co. 12-bis)
- È autorizzata alla gestione delle case da gioco, ai sensi della legislazione vigente (art. 26, co. 12-sexies)
- La società adotta un sistema di contabilità analitica e separata per attività?  
Riferimento sistema di contabilità analitica separata adottato
- La partecipata svolge un'attività di produzione di beni e servizi a favore dell'Amministrazione?
- Qualora non sia stata selezionata alcuna delle opzioni indicate ai punti precedenti, indicare se la società:
  - È costituita in attuazione dell'art. 34 del regolamento CE n. 13/2013 - Gruppi d'Azione Locale (art. 4, co. 6)
  - Ha per oggetto sociale prevalente la gestione di spazi fieristici e l'organizzazione di eventi fieristici (art. 4, co. 7)
  - Ha per oggetto sociale prevalente la realizzazione e la gestione di impianti di trasporto a fune per la mobilità turistico-sportiva in aree montane (art. 4, co. 7)
  - Ha per oggetto sociale prevalente la produzione di energia da fonti rinnovabili (art. 4, co. 7)
  - Ha caratteristiche di spin off o di start up universitario, o analoghe a quelle degli enti di ricerca, ovvero gestisce aziende agricole con funzioni didattiche (art. 4, co. 8)
  - Produce un servizio di interesse generale a rete (di cui all'art. 3-bis del d.l. 138/2011) fuori dall'ambito territoriale di riferimento, con affidamento dei servizi, in corso e nuovi, tramite procedure ad evidenza pubblica (art. 4, co. 9-bis)
  - Produce beni e servizi strettamente necessari per il perseguimento delle finalità istituzionali dell'ente (art. 4, co. 1)
  - Produce un servizio di interesse generale (art. 4, co. 2, lett. a)
  - Progetta e realizza un'opera pubblica sulla base di un accordo di programma fra amministrazioni pubbliche (art. 4, co. 2, lett. b)
  - Realizza e gestisce un'opera pubblica ovvero organizza e gestisce un servizio di interesse generale attraverso un contratto di partenariato pubblico/privato (art. 4, co. 2, lett. c)
  - Produce beni o servizi strumentali all'ente o agli enti pubblici partecipanti o alla svolgimento delle loro funzioni (art. 4, co. 2, lett. d)
  - Svolge servizi di committenza (art. 4, co. 2, lett. e)
  - Valorizza il patrimonio immobiliare dell'amministrazione partecipante (art. 4, co. 3)

Indicare le motivazioni della riconducibilità o meno ai vincoli di scopo di cui al co. 1 o ad una delle attività di cui ai commi 2 e 3, anche con riferimento alle società che svolgono le attività di cui ai commi 6, 7, 8:

La società si occupa della produzione, distribuzione e trasmissione di energia elettrica.

(a): Inserire uno dei progressivi già indicati nelle schede di ricognizione (02.01; 02.02).

(b): Inserire la ragione sociale come indicata nelle schede di ricognizione (02.01; 02.02).

(c): Indicare il tipo di partecipazione distinguendo i casi in cui la società sia partecipata direttamente, indirettamente (tramite altra società/organismo), ovvero in parte direttamente e in parte indirettamente.

(d): Inserire l'attività come indicata nelle schede di ricognizione (02.01; 02.02).

### 03. REQUISITI TESTO UNICO DELLE SOCIETÀ A PARTECIPAZIONE PUBBLICA

03.01. Finalità perseguite e attività ammesse (articoli 1, 4 e 26)

Progressivo società partecipata: Ind\_7 (a)

Denominazione società partecipata: Pavia Acque S.c.a.r.l. (b)

Tipo partecipazione: Indiretta (c)

Attività svolta: Gestione servizio idrico integrato (d)

Codice ATECO principale 360000

Indicare se la società:

- È a partecipazione pubblica di diritto singolare (art. 1 co. 4)

- Rientra nell'Allegato "A" del d.lgs. n. 175/2016 (art. 26, co. 2)

- Ha come oggetto esclusivo la gestione di fondi europei per conto dello Stato o delle Regioni, ovvero la realizzazione di progetti di ricerca finanziati dalle istituzioni dell'Unione Europea (art. 26, co. 2)

- È stata esclusa, con deliberazione adottata ai sensi dell'art. 4 co. 9, secondo periodo, dall'applicazione totale o parziale delle disposizioni del medesimo articolo (**solo per le società partecipate dalle Regioni/Prov. Aut.**)

- È destinataria dei provvedimenti di cui al d.lgs. n. 159/2011 (art. 26, co. 12-bis)

- È autorizzata alla gestione delle case da gioco, ai sensi della legislazione vigente (art. 26, co. 12-sexies)

- La società adotta un sistema di contabilità analitica e separata per attività?

Riferimento sistema di contabilità analitica separata adottato

La partecipata svolge un'attività di produzione di beni e servizi a favore dell'Amministrazione?

Qualora non sia stata selezionata alcuna delle opzioni indicate ai punti precedenti, indicare se la società:

- È costituita in attuazione dell'art. 34 del regolamento CE n. 13/2013 - Gruppi d'Azione Locale (art. 4, co. 6)

- Ha per oggetto sociale prevalente la gestione di spazi fieristici e l'organizzazione di eventi fieristici (art. 4, co. 7)

- Ha per oggetto sociale prevalente la realizzazione e la gestione di impianti di trasporto a fune per la mobilità turistico-sportiva in aree montane (art. 4, co. 7)

- Ha per oggetto sociale prevalente la produzione di energia da fonti rinnovabili (art. 4, co. 7)

- Ha caratteristiche di spin off o di start up universitario, o analoghe a quelle degli enti di ricerca, ovvero gestisce aziende agricole con funzioni didattiche (art. 4, co. 8)

- Produce un servizio di interesse generale a rete (di cui all'art. 3-bis del d.l. 138/2011) fuori dall'ambito territoriale di riferimento, con affidamento dei servizi, in corso e nuovi, tramite procedure ad evidenza pubblica (art. 4, co. 9-bis)

- Produce beni e servizi strettamente necessari per il perseguimento delle finalità istituzionali dell'ente (art. 4, co. 1)

- Produce un servizio di interesse generale (art. 4, co. 2, lett. a)

- Progetta e realizza un'opera pubblica sulla base di un accordo di programma fra amministrazioni pubbliche (art. 4, co. 2, lett. b)

- Realizza e gestisce un'opera pubblica ovvero organizza e gestisce un servizio di interesse generale attraverso un contratto di partenariato pubblico/privato (art. 4, co. 2, lett. c)

- Produce beni o servizi strumentali all'ente o agli enti pubblici partecipanti o alla svolgimento delle loro funzioni (art. 4, co. 2, lett. d)

- Svolge servizi di committenza (art. 4, co. 2, lett. e)

- Valorizza il patrimonio immobiliare dell'amministrazione partecipante (art. 4, co. 3)

Indicare le motivazioni della riconducibilità o meno ai vincoli di scopo di cui al co. 1 o ad una delle attività di cui ai commi 2 e 3, anche con riferimento alle società che svolgono le attività di cui ai commi 6, 7, 8:

La società si occupa della gestione del servizio idrico integrato, in particolare della raccolta, trattamento e fornitura acqua potabile all'utenza, anche attraverso l'attività di pianificazione, progettazione, realizzazione e manutenzione degli investimenti infrastrutturali, di reti e impianti.

(a): Inserire uno dei progressivi già indicati nelle schede di ricognizione (02.01; 02.02).

(b): Inserire la ragione sociale come indicata nelle schede di ricognizione (02.01; 02.02).

(c): Indicare il tipo di partecipazione distinguendo i casi in cui la società sia partecipata direttamente, indirettamente (tramite altra società/organismo), ovvero in parte direttamente e in parte indirettamente.

(d): Inserire l'attività come indicata nelle schede di ricognizione (02.01; 02.02).



**03. REQUISITI TESTO UNICO DELLE SOCIETÀ A PARTECIPAZIONE PUBBLICA**

03.01. Finalità perseguite e attività ammesse (articoli 1, 4 e 26)

Progressivo società partecipata:  (a)

Denominazione società partecipata:  (b)

Tipo partecipazione:  (c)

Attività svolta:  (d)

Codice ATECO principale **829999**

Indicare se la società:

- È a partecipazione pubblica di diritto singolare (art. 1 co. 4)

- Rientra nell'Allegato "A" del d.lgs. n. 175/2016 (art. 26, co. 2)

- Ha come oggetto esclusivo la gestione di fondi europei per conto dello Stato o delle Regioni, ovvero la realizzazione di progetti di ricerca finanziati dalle istituzioni dell'Unione Europea (art. 26, co. 2)

- È stata esclusa, con deliberazione adottata ai sensi dell'art. 4 co. 9, secondo periodo, dall'applicazione totale o parziale delle disposizioni del medesimo articolo (**solo per le società partecipate dalle Regioni/Prov. Aut.**)

- È destinataria dei provvedimenti di cui al d.lgs. n. 159/2011 (art. 26, co. 12-bis)

- È autorizzata alla gestione delle case da gioco, ai sensi della legislazione vigente (art. 26, co. 12-sexies)

- La società adotta un sistema di contabilità analitica e separata per attività?

Riferimento sistema di contabilità analitica separata adottato

La partecipata svolge un'attività di produzione di beni e servizi a favore dell'Amministrazione?

Qualora non sia stata selezionata alcuna delle opzioni indicate ai punti precedenti, indicare se la società:

- È costituita in attuazione dell'art. 34 del regolamento CE n. 13/2013 - Gruppi d'Azione Locale (art. 4, co. 6)

- Ha per oggetto sociale prevalente la gestione di spazi fieristici e l'organizzazione di eventi fieristici (art. 4, co. 7)

- Ha per oggetto sociale prevalente la realizzazione e la gestione di impianti di trasporto a fune per la mobilità turistico-sportiva in aree montane (art. 4, co. 7)

- Ha per oggetto sociale prevalente la produzione di energia da fonti rinnovabili (art. 4, co. 7)

- Ha caratteristiche di spin off o di start up universitario, o analoghe a quelle degli enti di ricerca, ovvero gestisce aziende agricole con funzioni didattiche (art. 4, co. 8)

- Produce un servizio di interesse generale a rete (di cui all'art. 3-bis del d.l. 138/2011) fuori dall'ambito territoriale di riferimento, con affidamento dei servizi, in corso e nuovi, tramite procedure ad evidenza pubblica (art. 4, co. 9-bis)

- Produce beni e servizi strettamente necessari per il perseguimento delle finalità istituzionali dell'ente (art. 4, co. 1)

- Produce un servizio di interesse generale (art. 4, co. 2, lett. a)

- Progetta e realizza un'opera pubblica sulla base di un accordo di programma fra amministrazioni pubbliche (art. 4, co. 2, lett. b)

- Realizza e gestisce un'opera pubblica ovvero organizza e gestisce un servizio di interesse generale attraverso un contratto di partenariato pubblico/privato (art. 4, co. 2, lett. c)

- Produce beni o servizi strumentali all'ente o agli enti pubblici partecipanti o alla svolgimento delle loro funzioni (art. 4, co. 2, lett. d)

- Svolge servizi di committenza (art. 4, co. 2, lett. e)

- Valorizza il patrimonio immobiliare dell'amministrazione partecipante (art. 4, co. 3)

Indicare le motivazioni della riconducibilità o meno ai vincoli di scopo di cui al co. 1 o ad una delle attività di cui ai commi 2 e 3, anche con riferimento alle società che svolgono le attività di cui ai commi 6, 7, 8:

La Società è finalizzata all'attuazione del PSL dell'Oltrepò Pavese denominato "S.T.A.R. Oltrepò Sviluppo, Territorio, Ambiente, Ruralità", in ambito FEASR Programma di Sviluppo Rurale 2014-2020 Misura 19 "Sostegno allo sviluppo locale"

(a): Inserire uno dei progressivi già indicati nelle schede di ricognizione (02.01; 02.02).

(b): Inserire la ragione sociale come indicata nelle schede di ricognizione (02.01; 02.02).

(c): Indicare il tipo di partecipazione distinguendo i casi in cui la società sia partecipata direttamente, indirettamente (tramite altra società/organismo), ovvero in parte direttamente e in parte indirettamente.

(d): Inserire l'attività come indicata nelle schede di ricognizione (02.01; 02.02).

### 03. REQUISITI TESTO UNICO DELLE SOCIETÀ A PARTECIPAZIONE PUBBLICA

03.01. Finalità perseguite e attività ammesse (articoli 1, 4 e 26)

Progressivo società partecipata:  (a)

Denominazione società partecipata:  (b)

Tipo partecipazione:  (c)

Attività svolta:  (d)

Codice ATECO principale **370000**

*Indicare se la società:*

- È a partecipazione pubblica di diritto singolare (art. 1 co. 4)

- Rientra nell'Allegato "A" del d.lgs. n. 175/2016 (art. 26, co. 2)

- Ha come oggetto esclusivo la gestione di fondi europei per conto dello Stato o delle Regioni, ovvero la realizzazione di progetti di ricerca finanziati dalle istituzioni dell'Unione Europea (art. 26, co. 2)

- È stata esclusa, con deliberazione adottata ai sensi dell'art. 4 co. 9, secondo periodo, dall'applicazione totale o parziale delle disposizioni del medesimo articolo (**solo per le società partecipate dalle Regioni/Prov. Aut.**)

- È destinataria dei provvedimenti di cui al d.lgs. n. 159/2011 (art. 26, co. 12-bis)

- È autorizzata alla gestione delle case da gioco, ai sensi della legislazione vigente (art. 26, co. 12-sexies)

- La società adotta un sistema di contabilità analitica e separata per attività?

*Riferimento sistema di contabilità analitica separata adottato*

La partecipata svolge un'attività di produzione di beni e servizi a favore dell'Amministrazione?

*Qualora non sia stata selezionata alcuna delle opzioni indicate ai punti precedenti, indicare se la società:*

- È costituita in attuazione dell'art. 34 del regolamento CE n. 13/2013 - Gruppi d'Azione Locale (art. 4, co. 6)

- Ha per oggetto sociale prevalente la gestione di spazi fieristici e l'organizzazione di eventi fieristici (art. 4, co. 7)

- Ha per oggetto sociale prevalente la realizzazione e la gestione di impianti di trasporto a fune per la mobilità turistico-sportiva in aree montane (art. 4, co. 7)

- Ha per oggetto sociale prevalente la produzione di energia da fonti rinnovabili (art. 4, co. 7)

- Ha caratteristiche di spin off o di start up universitario, o analoghe a quelle degli enti di ricerca, ovvero gestisce aziende agricole con funzioni didattiche (art. 4, co. 8)

- Produce un servizio di interesse generale a rete (di cui all'art. 3-bis del d.l. 138/2011) fuori dall'ambito territoriale di riferimento, con affidamento dei servizi, in corso e nuovi, tramite procedure ad evidenza pubblica (art. 4, co. 9-bis)

- Produce beni e servizi strettamente necessari per il perseguimento delle finalità istituzionali dell'ente (art. 4, co. 1)

- Produce un servizio di interesse generale (art. 4, co. 2, lett. a)

- Progetta e realizza un'opera pubblica sulla base di un accordo di programma fra amministrazioni pubbliche (art. 4, co. 2, lett. b)

- Realizza e gestisce un'opera pubblica ovvero organizza e gestisce un servizio di interesse generale attraverso un contratto di partenariato pubblico/privato (art. 4, co. 2, lett. c)

- Produce beni o servizi strumentali all'ente o agli enti pubblici partecipanti o alla svolgimento delle loro funzioni (art. 4, co. 2, lett. d)

- Svolge servizi di committenza (art. 4, co. 2, lett. e)

- Valorizza il patrimonio immobiliare dell'amministrazione partecipante (art. 4, co. 3)

*Indicare le motivazioni della riconducibilità o meno ai vincoli di scopo di cui al co. 1 o ad una delle attività di cui ai commi 2 e 3, anche con riferimento alle società che svolgono le attività di cui ai commi 6, 7, 8:*

La società si occupa di assicurare la conduzione degli impianti nell'ambito del servizio idrico integrato, della distribuzione gas, gestione rifiuti, piscine comunali e strutture RSA/RSD.

(a): Inserire uno dei progressivi già indicati nelle schede di ricognizione (02.01; 02.02).

(b): Inserire la ragione sociale come indicata nelle schede di ricognizione (02.01; 02.02).

(c): Indicare il tipo di partecipazione distinguendo i casi in cui la società sia partecipata direttamente, indirettamente (tramite altra società/organismo), ovvero in parte direttamente e in parte indirettamente.

(d): Inserire l'attività come indicata nelle schede di ricognizione (02.01; 02.02).

### 03. REQUISITI TESTO UNICO DELLE SOCIETÀ A PARTECIPAZIONE PUBBLICA

03.01. Finalità perseguite e attività ammesse (articoli 1, 4 e 26)

Progressivo società partecipata: Ind\_10 (a)

Denominazione società partecipata: Banca Centropadana Credito Cooperativo S.c.a r.l. (b)

Tipo partecipazione: Indiretta (c)

Attività svolta: Raccolta del risparmio ed esercizio del credito (d)

Codice ATECO principale 641910

Indicare se la società:

- È a partecipazione pubblica di diritto singolare (art. 1 co. 4)

- Rientra nell'Allegato "A" del d.lgs. n. 175/2016 (art. 26, co. 2)

- Ha come oggetto esclusivo la gestione di fondi europei per conto dello Stato o delle Regioni, ovvero la realizzazione di progetti di ricerca finanziati dalle istituzioni dell'Unione Europea (art. 26, co. 2)

- È stata esclusa, con deliberazione adottata ai sensi dell'art. 4 co. 9, secondo periodo, dall'applicazione totale o parziale delle disposizioni del medesimo articolo (**solo per le società partecipate dalle Regioni/Prov. Aut.**)

- È destinataria dei provvedimenti di cui al d.lgs. n. 159/2011 (art. 26, co. 12-bis)

- È autorizzata alla gestione delle case da gioco, ai sensi della legislazione vigente (art. 26, co. 12-sexies)

- La società adotta un sistema di contabilità analitica e separata per attività?

Riferimento sistema di contabilità analitica separata adottato

La partecipata svolge un'attività di produzione di beni e servizi a favore dell'Amministrazione?

Qualora non sia stata selezionata alcuna delle opzioni indicate ai punti precedenti, indicare se la società:

- È costituita in attuazione dell'art. 34 del regolamento CE n. 13/2013 - Gruppi d'Azione Locale (art. 4, co. 6)

- Ha per oggetto sociale prevalente la gestione di spazi fieristici e l'organizzazione di eventi fieristici (art. 4, co. 7)

- Ha per oggetto sociale prevalente la realizzazione e la gestione di impianti di trasporto a fune per la mobilità turistico-sportiva in aree montane (art. 4, co. 7)

- Ha per oggetto sociale prevalente la produzione di energia da fonti rinnovabili (art. 4, co. 7)

- Ha caratteristiche di spin off o di start up universitario, o analoghe a quelle degli enti di ricerca, ovvero gestisce aziende agricole con funzioni didattiche (art. 4, co. 8)

- Produce un servizio di interesse generale a rete (di cui all'art. 3-bis del d.l. 138/2011) fuori dall'ambito territoriale di riferimento, con affidamento dei servizi, in corso e nuovi, tramite procedure ad evidenza pubblica (art. 4, co. 9-bis)

- Produce beni e servizi strettamente necessari per il perseguimento delle finalità istituzionali dell'ente (art. 4, co. 1)

- Produce un servizio di interesse generale (art. 4, co. 2, lett. a)

- Progetta e realizza un'opera pubblica sulla base di un accordo di programma fra amministrazioni pubbliche (art. 4, co. 2, lett. b)

- Realizza e gestisce un'opera pubblica ovvero organizza e gestisce un servizio di interesse generale attraverso un contratto di partenariato pubblico/privato (art. 4, co. 2, lett. c)

- Produce beni o servizi strumentali all'ente o agli enti pubblici partecipanti o alla svolgimento delle loro funzioni (art. 4, co. 2, lett. d)

- Svolge servizi di committenza (art. 4, co. 2, lett. e)

- Valorizza il patrimonio immobiliare dell'amministrazione partecipante (art. 4, co. 3)

Indicare le motivazioni della riconducibilità o meno ai vincoli di scopo di cui al co. 1 o ad una delle attività di cui ai commi 2 e 3, anche con riferimento alle società che svolgono le attività di cui ai commi 6, 7, 8:

La società si occupa della raccolta del risparmio e l'esercizio del credito nelle sue varie forme, attraverso operazioni e servizi bancari e finanziari ed ogni altra operazione strumentale o connessa volte a favorire i soci e in generale la collettività, promuovendo l'educazione al risparmio e alla previdenza.

(a): Inserire uno dei progressivi già indicati nelle schede di ricognizione (02.01; 02.02).

(b): Inserire la ragione sociale come indicata nelle schede di ricognizione (02.01; 02.02).

(c): Indicare il tipo di partecipazione distinguendo i casi in cui la società sia partecipata direttamente, indirettamente (tramite altra società/organismo), ovvero in parte direttamente e in parte indirettamente.

(d): Inserire l'attività come indicata nelle schede di ricognizione (02.01; 02.02).

### 03. REQUISITI TESTO UNICO DELLE SOCIETÀ A PARTECIPAZIONE PUBBLICA

03.01. Finalità perseguite e attività ammesse (articoli 1, 4 e 26)

Progressivo società partecipata: Ind\_11 (a)

Denominazione società partecipata: Gestione Ambiente S.p.A. (b)

Tipo partecipazione: Indiretta (c)

Attività svolta: Gestione servizi di igiene ambientale (d)

Codice ATECO principale 381100

Indicare se la società:

- È a partecipazione pubblica di diritto singolare (art. 1 co. 4)
- Rientra nell'Allegato "A" del d.lgs. n. 175/2016 (art. 26, co. 2)
- Ha come oggetto esclusivo la gestione di fondi europei per conto dello Stato o delle Regioni, ovvero la realizzazione di progetti di ricerca finanziati dalle istituzioni dell'Unione Europea (art. 26, co. 2)
- È stata esclusa, con deliberazione adottata ai sensi dell'art. 4 co. 9, secondo periodo, dall'applicazione totale o parziale delle disposizioni del medesimo articolo (**solo per le società partecipate dalle Regioni/Prov. Aut.**)
- È destinataria dei provvedimenti di cui al d.lgs. n. 159/2011 (art. 26, co. 12-bis)
- È autorizzata alla gestione delle case da gioco, ai sensi della legislazione vigente (art. 26, co. 12-sexies)
- La società adotta un sistema di contabilità analitica e separata per attività?   
*Riferimento sistema di contabilità analitica separata adottato*
- La partecipata svolge un'attività di produzione di beni e servizi a favore dell'Amministrazione?
- Qualora non sia stata selezionata alcuna delle opzioni indicate ai punti precedenti, indicare se la società:*
- È costituita in attuazione dell'art. 34 del regolamento CE n. 13/2013 - Gruppi d'Azione Locale (art. 4, co. 6)
- Ha per oggetto sociale prevalente la gestione di spazi fieristici e l'organizzazione di eventi fieristici (art. 4, co. 7)
- Ha per oggetto sociale prevalente la realizzazione e la gestione di impianti di trasporto a fune per la mobilità turistico-sportiva in aree montane (art. 4, co. 7)
- Ha per oggetto sociale prevalente la produzione di energia da fonti rinnovabili (art. 4, co. 7)
- Ha caratteristiche di spin off o di start up universitario, o analoghe a quelle degli enti di ricerca, ovvero gestisce aziende agricole con funzioni didattiche (art. 4, co. 8)
- Produce un servizio di interesse generale a rete (di cui all'art. 3-bis del d.l. 138/2011) fuori dall'ambito territoriale di riferimento, con affidamento dei servizi, in corso e nuovi, tramite procedure ad evidenza pubblica (art. 4, co. 9-bis)
- Produce beni e servizi strettamente necessari per il perseguimento delle finalità istituzionali dell'ente (art. 4, co. 1)
- Produce un servizio di interesse generale (art. 4, co. 2, lett. a)
- Progetta e realizza un'opera pubblica sulla base di un accordo di programma fra amministrazioni pubbliche (art. 4, co. 2, lett. b)
- Realizza e gestisce un'opera pubblica ovvero organizza e gestisce un servizio di interesse generale attraverso un contratto di partenariato pubblico/privato (art. 4, co. 2, lett. c)
- Produce beni o servizi strumentali all'ente o agli enti pubblici partecipanti o alla svolgimento delle loro funzioni (art. 4, co. 2, lett. d)
- Svolge servizi di committenza (art. 4, co. 2, lett. e)
- Valorizza il patrimonio immobiliare dell'amministrazione partecipante (art. 4, co. 3)

Indicare le motivazioni della riconducibilità o meno ai vincoli di scopo di cui al co. 1 o ad una delle attività di cui ai commi 2 e 3, anche con riferimento alle società che svolgono le attività di cui ai commi 6, 7, 8:

La società svolge attività di raccolta, trasporto, spazzamento, lavaggio, disinfezione cassonetti, diserbo e raccolta di rifiuti cimiteriali, sia con mezzi operativi meccanici sia manualmente tramite operatori a terra, al fine di mantenere il decoro delle strade. La società si occupa anche della pulizia delle aree verdi, dei servizi di raccolta e trasporto rifiuti per conto di privati.

(a): Inserire uno dei progressivi già indicati nelle schede di ricognizione (02.01; 02.02).

(b): Inserire la ragione sociale come indicata nelle schede di ricognizione (02.01; 02.02).

(c): Indicare il tipo di partecipazione distinguendo i casi in cui la società sia partecipata direttamente, indirettamente (tramite altra società/organismo), ovvero in parte direttamente e in parte indirettamente.

(d): Inserire l'attività come indicata nelle schede di ricognizione (02.01; 02.02).

### 03. REQUISITI TESTO UNICO DELLE SOCIETÀ A PARTECIPAZIONE PUBBLICA

03.01. Finalità perseguite e attività ammesse (articoli 1, 4 e 26)

Progressivo società partecipata: Ind\_12 (a)

Denominazione società partecipata: Gestione Acqua S.p.A. (b)

Tipo partecipazione: Indiretta (c)

Attività svolta: Gestione servizio del trattamento dell'acqua (d)

Codice ATECO principale 360000

Indicare se la società:

- È a partecipazione pubblica di diritto singolare (art. 1 co. 4)

- Rientra nell'Allegato "A" del d.lgs. n. 175/2016 (art. 26, co. 2)

- Ha come oggetto esclusivo la gestione di fondi europei per conto dello Stato o delle Regioni, ovvero la realizzazione di progetti di ricerca finanziati dalle istituzioni dell'Unione Europea (art. 26, co. 2)

- È stata esclusa, con deliberazione adottata ai sensi dell'art. 4 co. 9, secondo periodo, dall'applicazione totale o parziale delle disposizioni del medesimo articolo (**solo per le società partecipate dalle Regioni/Prov. Aut.**)

- È destinataria dei provvedimenti di cui al d.lgs. n. 159/2011 (art. 26, co. 12-bis)

- È autorizzata alla gestione delle case da gioco, ai sensi della legislazione vigente (art. 26, co. 12-sexies)

- La società adotta un sistema di contabilità analitica e separata per attività?

Riferimento sistema di contabilità analitica separata adottato

ARERA

La partecipata svolge un'attività di produzione di beni e servizi a favore dell'Amministrazione?

Qualora non sia stata selezionata alcuna delle opzioni indicate ai punti precedenti, indicare se la società:

- È costituita in attuazione dell'art. 34 del regolamento CE n. 13/2013 - Gruppi d'Azione Locale (art. 4, co. 6)

- Ha per oggetto sociale prevalente la gestione di spazi fieristici e l'organizzazione di eventi fieristici (art. 4, co. 7)

- Ha per oggetto sociale prevalente la realizzazione e la gestione di impianti di trasporto a fune per la mobilità turistico-sportiva in aree montane (art. 4, co. 7)

- Ha per oggetto sociale prevalente la produzione di energia da fonti rinnovabili (art. 4, co. 7)

- Ha caratteristiche di spin off o di start up universitario, o analoghe a quelle degli enti di ricerca, ovvero gestisce aziende agricole con funzioni didattiche (art. 4, co. 8)

- Produce un servizio di interesse generale a rete (di cui all'art. 3-bis del d.l. 138/2011) fuori dall'ambito territoriale di riferimento, con affidamento dei servizi, in corso e nuovi, tramite procedure ad evidenza pubblica (art. 4, co. 9-bis)

- Produce beni e servizi strettamente necessari per il perseguimento delle finalità istituzionali dell'ente (art. 4, co. 1)

- Produce un servizio di interesse generale (art. 4, co. 2, lett. a)

- Progetta e realizza un'opera pubblica sulla base di un accordo di programma fra amministrazioni pubbliche (art. 4, co. 2, lett. b)

- Realizza e gestisce un'opera pubblica ovvero organizza e gestisce un servizio di interesse generale attraverso un contratto di partenariato pubblico/privato (art. 4, co. 2, lett. c)

- Produce beni o servizi strumentali all'ente o agli enti pubblici partecipanti o alla svolgimento delle loro funzioni (art. 4, co. 2, lett. d)

- Svolge servizi di committenza (art. 4, co. 2, lett. e)

- Valorizza il patrimonio immobiliare dell'amministrazione partecipante (art. 4, co. 3)

Indicare le motivazioni della riconducibilità o meno ai vincoli di scopo di cui al co. 1 o ad una delle attività di cui ai commi 2 e 3, anche con riferimento alle società che svolgono le attività di cui ai commi 6, 7, 8:

La società si occupa della gestione e manutenzione degli impianti relativi al ciclo idrico integrato.

(a): Inserire uno dei progressivi già indicati nelle schede di ricognizione (02.01; 02.02).

(b): Inserire la ragione sociale come indicata nelle schede di ricognizione (02.01; 02.02).

(c): Indicare il tipo di partecipazione distinguendo i casi in cui la società sia partecipata direttamente, indirettamente (tramite altra società/organismo), ovvero in parte direttamente e in parte indirettamente.

(d): Inserire l'attività come indicata nelle schede di ricognizione (02.01; 02.02).

### 03. REQUISITI TESTO UNICO DELLE SOCIETÀ A PARTECIPAZIONE PUBBLICA

03.01. Finalità perseguite e attività ammesse (articoli 1, 4 e 26)

Progressivo società partecipata: Ind\_13 (a)

Denominazione società partecipata: Iren Laboratori S.p.A. (b)

Tipo partecipazione: Indiretta (c)

Attività svolta: Analisi chimiche, industriali e merceologiche (d)

Codice ATECO principale 712010

*Indicare se la società:*

- È a partecipazione pubblica di diritto singolare (art. 1 co. 4)

- Rientra nell'Allegato "A" del d.lgs. n. 175/2016 (art. 26, co. 2)

- Ha come oggetto esclusivo la gestione di fondi europei per conto dello Stato o delle Regioni, ovvero la realizzazione di progetti di ricerca finanziati dalle istituzioni dell'Unione Europea (art. 26, co. 2)

- È stata esclusa, con deliberazione adottata ai sensi dell'art. 4 co. 9, secondo periodo, dall'applicazione totale o parziale delle disposizioni del medesimo articolo (**solo per le società partecipate dalle Regioni/Prov. Aut.**)

- È destinataria dei provvedimenti di cui al d.lgs. n. 159/2011 (art. 26, co. 12-bis)

- È autorizzata alla gestione delle case da gioco, ai sensi della legislazione vigente (art. 26, co. 12-sexies)

- La società adotta un sistema di contabilità analitica e separata per attività?

*Riferimento sistema di contabilità analitica separata adottato*

La partecipata svolge un'attività di produzione di beni e servizi a favore dell'Amministrazione?

*Qualora non sia stata selezionata alcuna delle opzioni indicate ai punti precedenti, indicare se la società:*

- È costituita in attuazione dell'art. 34 del regolamento CE n. 13/2013 - Gruppi d'Azione Locale (art. 4, co. 6)

- Ha per oggetto sociale prevalente la gestione di spazi fieristici e l'organizzazione di eventi fieristici (art. 4, co. 7)

- Ha per oggetto sociale prevalente la realizzazione e la gestione di impianti di trasporto a fune per la mobilità turistico-sportiva in aree montane (art. 4, co. 7)

- Ha per oggetto sociale prevalente la produzione di energia da fonti rinnovabili (art. 4, co. 7)

- Ha caratteristiche di spin off o di start up universitario, o analoghe a quelle degli enti di ricerca, ovvero gestisce aziende agricole con funzioni didattiche (art. 4, co. 8)

- Produce un servizio di interesse generale a rete (di cui all'art. 3-bis del d.l. 138/2011) fuori dall'ambito territoriale di riferimento, con affidamento dei servizi, in corso e nuovi, tramite procedure ad evidenza pubblica (art. 4, co. 9-bis)

- Produce beni e servizi strettamente necessari per il perseguimento delle finalità istituzionali dell'ente (art. 4, co. 1)

- Produce un servizio di interesse generale (art. 4, co. 2, lett. a)

- Progetta e realizza un'opera pubblica sulla base di un accordo di programma fra amministrazioni pubbliche (art. 4, co. 2, lett. b)

- Realizza e gestisce un'opera pubblica ovvero organizza e gestisce un servizio di interesse generale attraverso un contratto di partenariato pubblico/privato (art. 4, co. 2, lett. c)

- Produce beni o servizi strumentali all'ente o agli enti pubblici partecipanti o alla svolgimento delle loro funzioni (art. 4, co. 2, lett. d)

- Svolge servizi di committenza (art. 4, co. 2, lett. e)

- Valorizza il patrimonio immobiliare dell'amministrazione partecipante (art. 4, co. 3)

*Indicare le motivazioni della riconducibilità o meno ai vincoli di scopo di cui al co. 1 o ad una delle attività di cui ai commi 2 e 3, anche con riferimento alle società che svolgono le attività di cui ai commi 6, 7, 8:*

La società si occupa di analisi chimiche, industriali e merceologiche.

(a): Inserire uno dei progressivi già indicati nelle schede di ricognizione (02.01; 02.02).

(b): Inserire la ragione sociale come indicata nelle schede di ricognizione (02.01; 02.02).

(c): Indicare il tipo di partecipazione distinguendo i casi in cui la società sia partecipata direttamente, indirettamente (tramite altra società/organismo), ovvero in parte direttamente e in parte indirettamente.

(d): Inserire l'attività come indicata nelle schede di ricognizione (02.01; 02.02).

**03. REQUISITI TESTO UNICO DELLE SOCIETÀ A PARTECIPAZIONE PUBBLICA**

03.02. Condizioni art. 20, co. 2

Progressivo società partecipata:  (a)

Denominazione società partecipata:  (b)

Tipo partecipazione:  (c)

Attività svolta:  (d)

Indicare i seguenti dati con riferimento all'esercizio 2020:

Numero medio dipendenti (e)	223
Numero amministratori	5
di cui nominati dall'Ente	5
Numero componenti organo di controllo	3
di cui nominati dall'Ente	0

Importi in euro

RISULTATO D'ESERCIZIO (g)	
2020	81.862,00
2019	2.125.697,00
2018	1.838.405,00
2017	2.069.223,00
2016	1.153.985,00

Importi in euro

Costo del personale (f)	9.590.469,00
Compensi amministratori	10.348,00
Compensi componenti organo di controllo	40.058,00

Importi in euro

FATTURATO	
2020	28.752.059,00
2019	29.373.083,00
2018	30.069.545,00
FATTURATO MEDIO	29.398.229,00

DATI PARTECIPAZIONE	
Tipo di controllo	Analogo congiunto
Modalità affidamento servizi	Diretto
Oneri 2020 per contratti di servizio	€ 780.150,62
Altri oneri a carico del bilancio	€ 0,00
Dividendi/utigli distribuiti	€ 55,60
Crediti nei confronti della partecipata	€ 0,00
Debiti nei confronti della partecipata	€ 110.713,40

Sussistenza delle condizioni di cui all'art. 20, co. 2:

- La partecipazione societaria non rientra in alcuna delle categorie di cui all'art. 4 (art. 20, co. 2, lett. a)
- Società priva di dipendenti o con numero di amministratori superiore a quello dei dipendenti (art. 20, co. 2, lett. b)
- Svolgimento di attività analoghe o simili a quelle svolte da altre società partecipate o da enti pubblici strumentali (art. 20, co. 2, lett. c)

Indicare quali società/enti strumentali:

- Fatturato medio non superiore a 1.000.000 euro nel triennio precedente (art. 20, co. 2, lett. d e art. 26, co. 12-quinquies)
- Perdite in 4 dei 5 esercizi precedenti (per società che non gestiscono un servizio di interesse generale) (art. 20, co. 2, lett. e)
- Necessità di contenimento dei costi di funzionamento (art. 20, co. 2, lett. f)
- Necessità di aggregazione con altre società aventi ad oggetto le attività consentite all'art. 4 (art. 20, co. 2, lett. g)

Indicare le motivazioni della sussistenza o meno delle condizioni di cui ai punti precedenti:

Azioni da intraprendere:

(a): Inserire uno dei progressivi già indicati nelle schede di ricognizione (02.01; 02.02).

(b): Inserire la ragione sociale come indicata nelle schede di ricognizione (02.01; 02.02).

(c): Indicare il tipo di partecipazione distinguendo i casi in cui la società sia partecipata direttamente, indirettamente (tramite altra società/organismo), ovvero in parte direttamente e in parte indirettamente.

(d): Inserire l'attività svolta come indicata nelle schede di ricognizione (02.01; 02.02).

(e): Inserire il numero medio di dipendenti come da nota integrativa al bilancio.

(f): Inserire la voce B9 del Conto economico.

(g): Inserire il risultato d'esercizio al netto delle imposte.

**03. REQUISITI TESTO UNICO DELLE SOCIETÀ A PARTECIPAZIONE PUBBLICA**

03.02. Condizioni art. 20, co. 2

Progressivo società partecipata:  (a)

Denominazione società partecipata:  (b)

Tipo partecipazione:  (c)

Attività svolta:  (d)

Indicare i seguenti dati con riferimento all'esercizio 2020:

Numero medio dipendenti (e)	2
Numero amministratori	11
di cui nominati dall'Ente	0
Numero componenti organo di controllo	0
di cui nominati dall'Ente	0

Importi in euro

RISULTATO D'ESERCIZIO (g)	
2020	-15.652,00
2019	-39.998,00
2018	-2.345,00
2017	-3.678,00
2016	-1.113,00

Importi in euro

Costo del personale (f)	67.843,00
Compensi amministratori	0,00
Compensi componenti organo di controllo	0,00

Importi in euro

FATTURATO	
2020	11.880,00
2019	0,00
2018	0,00
FATTURATO MEDIO	3.960,00

DATI PARTECIPAZIONE	
Tipo di controllo	Nessuno
Modalità affidamento servizi	=
Oneri per contratti di servizio	=
Altri oneri a carico del bilancio	=
Dividendi/utigli distribuiti	=
Crediti nei confronti della partecipata	=
Debiti nei confronti della partecipata	=

Sussistenza delle condizioni di cui all'art. 20, co. 2:

- La partecipazione societaria non rientra in alcuna delle categorie di cui all'art. 4 (art. 20, co. 2, lett. a)
- Società priva di dipendenti o con numero di amministratori superiore a quello dei dipendenti (art. 20, co. 2, lett. b)
- Svolgimento di attività analoghe o simili a quelle svolte da altre società partecipate o da enti pubblici strumentali (art. 20, co. 2, lett. c)

Indicare quali società/enti strumentali:

- Fatturato medio non superiore a 1.000.000 euro nel triennio precedente (art. 20, co. 2, lett. d e art. 26, co. 12-quinquies)
- Perdite in 4 dei 5 esercizi precedenti (per società che non gestiscono un servizio di interesse generale) (art. 20, co. 2, lett. e)
- Necessità di contenimento dei costi di funzionamento (art. 20, co. 2, lett. f)
- Necessità di aggregazione con altre società aventi ad oggetto le attività consentite all'art. 4 (art. 20, co. 2, lett. g)

Indicare le motivazioni della sussistenza o meno delle condizioni di cui ai punti precedenti:

Si rileva che per la particolarità della società i ricavi consistono in contributi in conto esercizio contabilizzati al punto A-5) del conto economico

Azioni da intraprendere:

Società costituita in attuazione dell'art. 34 Regolamento CE n. 13/2013 - Gruppi d'Azione Locale (art. 4, comma 6, TUSP). Presidiare l'evoluzione economico patrimoniale della società, affinché possa conseguire tempestivamente un livello di economicità in grado di garantire autonomia e continuità

(a): Inserire uno dei progressivi già indicati nelle schede di ricognizione (02.01; 02.02).

(b): Inserire la ragione sociale come indicata nelle schede di ricognizione (02.01; 02.02).

(c): Indicare il tipo di partecipazione distinguendo i casi in cui la società sia partecipata direttamente, indirettamente (tramite altra società/organismo), ovvero in parte direttamente e in parte indirettamente.

(d): Inserire l'attività svolta come indicata nelle schede di ricognizione (02.01; 02.02).

(e): Inserire il numero medio di dipendenti come da nota integrativa al bilancio.

(f): Inserire la voce B9 del Conto economico.

(g): Inserire il risultato d'esercizio al netto delle imposte.



**03. REQUISITI TESTO UNICO DELLE SOCIETÀ A PARTECIPAZIONE PUBBLICA**

03.02. Condizioni art. 20, co. 2

**Progressivo società partecipata:**  **(a)**

**Denominazione società partecipata:**  **(b)**

**Tipo partecipazione:**  **(c)**

**Attività svolta:**  **(d)**

Indicare i seguenti dati con riferimento all'esercizio 2020:

Numero medio dipendenti (e)	17
Numero amministratori	3
di cui nominati dall'Ente	0
Numero componenti organo di controllo	3
di cui nominati dall'Ente	0

Importi in euro

RISULTATO D'ESERCIZIO (g)	
2020	-27.307,00
2019	440.848,00
2018	406.184,00
2017	1.095.487,00
2016	303.327,00

Importi in euro

Costo del personale (f)	1.045.921,00
Compensi amministratori	9.972,00
Compensi componenti organo di controllo	21.662,00

Importi in euro

FATTURATO	
2020	29.827.626,00
2019	37.101.898,00
2018	37.375.155,00
<b>FATTURATO MEDIO</b>	<b>34.768.226,33</b>

DATI PARTECIPAZIONE	
Tipo di controllo	Analogo congiunto a cascata
Modalità affidamento servizi	=
Oneri per contratti di servizio	=
Altri oneri a carico del bilancio	=
Dividendi/utigli distribuiti	=
Crediti nei confronti della partecipata	=
Debiti nei confronti della partecipata	=

Sussistenza delle condizioni di cui all'art. 20, co. 2:

- La partecipazione societaria non rientra in alcuna delle categorie di cui all'art. 4 (art. 20, co. 2, lett. a)
- Società priva di dipendenti o con numero di amministratori superiore a quello dei dipendenti (art. 20, co. 2, lett. b)
- Svolgimento di attività analoghe o similari a quelle svolte da altre società partecipate o da enti pubblici strumentali (art. 20, co. 2, lett. c)

Indicare quali società/enti strumentali:

- Fatturato medio non superiore a 1.000.000 euro nel triennio precedente (art. 20, co. 2, lett. d e art. 26, co. 12-quinquies)
- Perdite in 4 dei 5 esercizi precedenti (per società che non gestiscono un servizio di interesse generale) (art. 20, co. 2, lett. e)
- Necessità di contenimento dei costi di funzionamento (art. 20, co. 2, lett. f)
- Necessità di aggregazione con altre società aventi ad oggetto le attività consentite all'art. 4 (art. 20, co. 2, lett. g)

Indicare le motivazioni della sussistenza o meno delle condizioni di cui ai punti precedenti:

Azioni da intraprendere:

**(a):** Inserire uno dei progressivi già indicati nelle schede di ricognizione (02.01; 02.02).

**(b):** Inserire la ragione sociale come indicata nelle schede di ricognizione (02.01; 02.02).

**(c):** Indicare il tipo di partecipazione distinguendo i casi in cui la società sia partecipata direttamente, indirettamente (tramite altra società/organismo), ovvero in parte direttamente e in parte indirettamente.

**(d):** Inserire l'attività svolta come indicata nelle schede di ricognizione (02.01; 02.02).

**(e):** Inserire il numero medio di dipendenti come da nota integrativa al bilancio.

**(f):** Inserire la voce B9 del Conto economico.

**(g):** Inserire il risultato d'esercizio al netto delle imposte.

**03. REQUISITI TESTO UNICO DELLE SOCIETÀ A PARTECIPAZIONE PUBBLICA**

03.02. Condizioni art. 20, co. 2

**Progressivo società partecipata:**  **(a)**

**Denominazione società partecipata:**  **(b)**

**Tipo partecipazione:**  **(c)**

**Attività svolta:**  **(d)**

Indicare i seguenti dati con riferimento all'esercizio 2020:

Numero medio dipendenti (e)	49
Numero amministratori	3
di cui nominati dall'Ente	0
Numero componenti organo di controllo	3
di cui nominati dall'Ente	0

*Importi in euro*

Costo del personale (f)	2.702.473,00
Compensi amministratori	8.194,00
Compensi componenti organo di controllo	21.842,00

*Importi in euro*

RISULTATO D'ESERCIZIO (g)	
2020	313.589,00
2019	482.106,00
2018	838.635,00
2017	
2016	

*Importi in euro*

FATTURATO	
2020	8.069.599,00
2019	8.700.808,00
2018	4.462.528,00
<b>FATTURATO MEDIO</b>	<b>7.077.645,00</b>

DATI PARTECIPAZIONE	
Tipo di controllo	Analogo congiunto a cascata
Modalità affidamento servizi	=
Oneri per contratti di servizio	=
Altri oneri a carico del bilancio	=
Dividendi/utigli distribuiti	=
Crediti nei confronti della partecipata	=
Debiti nei confronti della partecipata	=

Sussistenza delle condizioni di cui all'art. 20, co. 2:

- La partecipazione societaria non rientra in alcuna delle categorie di cui all'art. 4 (art. 20, co. 2, lett. a)
- Società priva di dipendenti o con numero di amministratori superiore a quello dei dipendenti (art. 20, co. 2, lett. b)
- Svolgimento di attività analoghe o similari a quelle svolte da altre società partecipate o da enti pubblici strumentali (art. 20, co. 2, lett. c)

Indicare quali società/enti strumentali:

- Fatturato medio non superiore a 1.000.000 euro nel triennio precedente (art. 20, co. 2, lett. d e art. 26, co. 12-quinquies)
- Perdite in 4 dei 5 esercizi precedenti (per società che non gestiscono un servizio di interesse generale) (art. 20, co. 2, lett. e)
- Necessità di contenimento dei costi di funzionamento (art. 20, co. 2, lett. f)
- Necessità di aggregazione con altre società aventi ad oggetto le attività consentite all'art. 4 (art. 20, co. 2, lett. g)

Indicare le motivazioni della sussistenza o meno delle condizioni di cui ai punti precedenti:

Azioni da intraprendere:

- (a):** Inserire uno dei progressivi già indicati nelle schede di ricognizione (02.01; 02.02).
- (b):** Inserire la ragione sociale come indicata nelle schede di ricognizione (02.01; 02.02).
- (c):** Indicare il tipo di partecipazione distinguendo i casi in cui la società sia partecipata direttamente, indirettamente (tramite altra società/organismo), ovvero in parte direttamente e in parte indirettamente.
- (d):** Inserire l'attività svolta come indicata nelle schede di ricognizione (02.01; 02.02).
- (e):** Inserire il numero medio di dipendenti come da nota integrativa al bilancio.
- (f):** Inserire la voce B9 del Conto economico.
- (g):** Inserire il risultato d'esercizio al netto delle imposte.

**03. REQUISITI TESTO UNICO DELLE SOCIETÀ A PARTECIPAZIONE PUBBLICA**

03.02. Condizioni art. 20, co. 2

Progressivo società partecipata:  (a)

Denominazione società partecipata:  (b)

Tipo partecipazione:  (c)

Attività svolta:  (d)

Indicare i seguenti dati con riferimento all'esercizio 2020:

Numero medio dipendenti (e)	24
Numero amministratori	5
di cui nominati dall'Ente	0
Numero componenti organo di controllo	3
di cui nominati dall'Ente	0

*Importi in euro*

Costo del personale (f)	315.329,00
Compensi amministratori	31.347,00
Compensi componenti organo di controllo	17.961,00

*Importi in euro*

RISULTATO D'ESERCIZIO (g)	
2020	101.497,00
2019	336.484,00
2018	1.643.602,00
2017	229.846,00
2016	553.904,00

*Importi in euro*

FATTURATO	
2020	908.896,00
2019	1.305.938,00
2018	1.286.049,00
FATTURATO MEDIO	1.166.961,00

DATI PARTECIPAZIONE	
Tipo di controllo	Analogo congiunto a cascata
Modalità affidamento servizi	=
Oneri per contratti di servizio	=
Altri oneri a carico del bilancio	=
Dividendi/utigli distribuiti	=
Crediti nei confronti della partecipata	=
Debiti nei confronti della partecipata	=

Sussistenza delle condizioni di cui all'art. 20, co. 2:

- La partecipazione societaria non rientra in alcuna delle categorie di cui all'art. 4 (art. 20, co. 2, lett. a)
- Società priva di dipendenti o con numero di amministratori superiore a quello dei dipendenti (art. 20, co. 2, lett. b)
- Svolgimento di attività analoghe o similari a quelle svolte da altre società partecipate o da enti pubblici strumentali (art. 20, co. 2, lett. c)

Indicare quali società/enti strumentali:

- Fatturato medio non superiore a 1.000.000 euro nel triennio precedente (art. 20, co. 2, lett. d e art. 26, co. 12-*quinquies*)
- Perdite in 4 dei 5 esercizi precedenti (per società che non gestiscono un servizio di interesse generale) (art. 20, co. 2, lett. e)
- Necessità di contenimento dei costi di funzionamento (art. 20, co. 2, lett. f)
- Necessità di aggregazione con altre società aventi ad oggetto le attività consentite all'art. 4 (art. 20, co. 2, lett. g)

Indicare le motivazioni della sussistenza o meno delle condizioni di cui ai punti precedenti:

Azioni da intraprendere:

- (a): Inserire uno dei progressivi già indicati nelle schede di ricognizione (02.01; 02.02).
- (b): Inserire la ragione sociale come indicata nelle schede di ricognizione (02.01; 02.02).
- (c): Indicare il tipo di partecipazione distinguendo i casi in cui la società sia partecipata direttamente, indirettamente (tramite altra società/organismo), ovvero in parte direttamente e in parte indirettamente.
- (d): Inserire l'attività svolta come indicata nelle schede di ricognizione (02.01; 02.02).
- (e): Inserire il numero medio di dipendenti come da nota integrativa al bilancio.
- (f): Inserire la voce B9 del Conto economico.
- (g): Inserire il risultato d'esercizio al netto delle imposte.

**03. REQUISITI TESTO UNICO DELLE SOCIETÀ A PARTECIPAZIONE PUBBLICA**

03.02. Condizioni art. 20, co. 2

Progressivo società partecipata:  (a)

Denominazione società partecipata:  (b)

Tipo partecipazione:  (c)

Attività svolta:  (d)

Indicare i seguenti dati con riferimento all'esercizio 2020:

Numero medio dipendenti (e)	0
Numero amministratori	1
di cui nominati dall'Ente	0
Numero componenti organo di controllo	0
di cui nominati dall'Ente	0

*Importi in euro*

Costo del personale (f)	0,00
Compensi amministratori	5.200,00
Compensi componenti organo di controllo	0,00

*Importi in euro*

RISULTATO D'ESERCIZIO (g)	
2020	-41.600,00
2019	-76.266,00
2018	-44.020,00
2017	-503.412,00
2016	12.494,00

*Importi in euro*

FATTURATO	
2020	0,00
2019	4,00
2018	10.745,00
FATTURATO MEDIO	3.583,00

DATI PARTECIPAZIONE	
Tipo di controllo	Nessuno
Modalità affidamento servizi	=
Oneri per contratti di servizio	=
Altri oneri a carico del bilancio	=
Dividendi/utigli distribuiti	=
Crediti nei confronti della partecipata	=
Debiti nei confronti della partecipata	=

Sussistenza delle condizioni di cui all'art. 20, co. 2:

- La partecipazione societaria non rientra in alcuna delle categorie di cui all'art. 4 (art. 20, co. 2, lett. a)
- Società priva di dipendenti o con numero di amministratori superiore a quello dei dipendenti (art. 20, co. 2, lett. b)
- Svolgimento di attività analoghe o simili a quelle svolte da altre società partecipate o da enti pubblici strumentali (art. 20, co. 2, lett. c)

Indicare quali società/enti strumentali:

- Fatturato medio non superiore a 1.000.000 euro nel triennio precedente (art. 20, co. 2, lett. d e art. 26, co. 12-quinquies)
- Perdite in 4 dei 5 esercizi precedenti (per società che non gestiscono un servizio di interesse generale) (art. 20, co. 2, lett. e)
- Necessità di contenimento dei costi di funzionamento (art. 20, co. 2, lett. f)
- Necessità di aggregazione con altre società aventi ad oggetto le attività consentite all'art. 4 (art. 20, co. 2, lett. g)

Indicare le motivazioni della sussistenza o meno delle condizioni di cui ai punti precedenti:

Azioni da intraprendere:

La società è in liquidazione

- (a): Inserire uno dei progressivi già indicati nelle schede di ricognizione (02.01; 02.02).
- (b): Inserire la ragione sociale come indicata nelle schede di ricognizione (02.01; 02.02).
- (c): Indicare il tipo di partecipazione distinguendo i casi in cui la società sia partecipata direttamente, indirettamente (tramite altra società/organismo), ovvero in parte direttamente e in parte indirettamente.
- (d): Inserire l'attività svolta come indicata nelle schede di ricognizione (02.01; 02.02).
- (e): Inserire il numero medio di dipendenti come da nota integrativa al bilancio.
- (f): Inserire la voce B9 del Conto economico.
- (g): Inserire il risultato d'esercizio al netto delle imposte.

**03. REQUISITI TESTO UNICO DELLE SOCIETÀ A PARTECIPAZIONE PUBBLICA**

03.02. Condizioni art. 20, co. 2

**Progressivo società partecipata:**  (a)

**Denominazione società partecipata:**  (b)

**Tipo partecipazione:**  (c)

**Attività svolta:**  (d)

Indicare i seguenti dati con riferimento all'esercizio 2020:

Numero medio dipendenti (e)	6
Numero amministratori	7
di cui nominati dall'Ente	0
Numero componenti organo di controllo	1
di cui nominati dall'Ente	0

Importi in euro

RISULTATO D'ESERCIZIO (g)	
2020	-244.422,00
2019	-71.884,00
2018	-126.060,00
2017	191.024,00
2016	89.968,00

Importi in euro

Costo del personale (f)	178.665,00
Compensi amministratori	15.000,00
Compensi componenti organo di controllo	7.363,00

Importi in euro

FATTURATO	
2020	165.776,00
2019	873.437,00
2018	1.228.900,00
FATTURATO MEDIO	756.037,67

DATI PARTECIPAZIONE	
Tipo di controllo	Nessuno
Modalità affidamento servizi	=
Oneri per contratti di servizio	=
Altri oneri a carico del bilancio	=
Dividendi/utigli distribuiti	=
Crediti nei confronti della partecipata	=
Debiti nei confronti della partecipata	=

Sussistenza delle condizioni di cui all'art. 20, co. 2:

- La partecipazione societaria non rientra in alcuna delle categorie di cui all'art. 4 (art. 20, co. 2, lett. a)
- Società priva di dipendenti o con numero di amministratori superiore a quello dei dipendenti (art. 20, co. 2, lett. b)
- Svolgimento di attività analoghe o similari a quelle svolte da altre società partecipate o da enti pubblici strumentali (art. 20, co. 2, lett. c)

Indicare quali società/enti strumentali:

- Fatturato medio non superiore a 1.000.000 euro nel triennio precedente (art. 20, co. 2, lett. d e art. 26, co. 12-quinquies)
- Perdite in 4 dei 5 esercizi precedenti (per società che non gestiscono un servizio di interesse generale) (art. 20, co. 2, lett. e)
- Necessità di contenimento dei costi di funzionamento (art. 20, co. 2, lett. f)
- Necessità di aggregazione con altre società aventi ad oggetto le attività consentite all'art. 4 (art. 20, co. 2, lett. g)

Indicare le motivazioni della sussistenza o meno delle condizioni di cui ai punti precedenti:

In relazione al parametro relativo alla soglia di fatturato superiore al 1.000.000 di euro nel triennio 2018-2020, si evidenzia che la media sopra riportata è condizionata dalle risultanze dell'esercizio 2020, su cui ha inciso l'emergenza pandemica.

Azioni da intraprendere:

In relazione alla cessazione della gestione del trasporto pubblico locale e tenuto conto dai dati economici di chiusura dell'esercizio 2020, si invita ASM Voghera S.p.A. a monitorare la permanenza dei presupposti per il mantenimento della partecipazione e in caso contrario a segnalare preventivamente al Comune gli interventi di razionalizzazione più opportuni. Con specifico riferimento al parametro del fatturato, sceso al di sotto della soglia prevista da legislatore, si invita la capogruppo a verificare quanto il dato sia condizionato dall'emergenza pandemica e quali siano le prospettive di ripresa, alla luce delle risultanze definitive dell'esercizio in corso e dell'evoluzione nel 2022. Con i prossimi provvedimenti di ricognizione, si valuterà l'impatto di tale specifico parametro.

(a): Inserire uno dei progressivi già indicati nelle schede di ricognizione (02.01; 02.02).

(b): Inserire la ragione sociale come indicata nelle schede di ricognizione (02.01; 02.02).

(c): Indicare il tipo di partecipazione distinguendo i casi in cui la società sia partecipata direttamente, indirettamente (tramite altra società/organismo), ovvero in parte direttamente e in parte indirettamente.

(d): Inserire l'attività svolta come indicata nelle schede di ricognizione (02.01; 02.02).

(e): Inserire il numero medio di dipendenti come da nota integrativa al bilancio.

(f): Inserire la voce B9 del Conto economico.

(g): Inserire il risultato d'esercizio al netto delle imposte.

### 03. REQUISITI TESTO UNICO DELLE SOCIETÀ A PARTECIPAZIONE PUBBLICA

03.02. Condizioni art. 20, co. 2

Progressivo società partecipata:  (a)

Denominazione società partecipata:  (b)

Tipo partecipazione:  (c)

Attività svolta:  (d)

Indicare i seguenti dati con riferimento all'esercizio 2020:

Numero medio dipendenti (e)	21
Numero amministratori	10
di cui nominati dall'Ente	0
Numero componenti organo di controllo	3
di cui nominati dall'Ente	0

Importi in euro

RISULTATO D'ESERCIZIO (g)	
2020	8.017.390,00
2019	7.889.749,00
2018	7.717.918,00
2017	7.277.291,00
2016	6.953.588,00

Importi in euro

Costo del personale (f)	1.843.631,00
Compensi amministratori	20.000,00
Compensi componenti organo di controllo	52.500,00

Importi in euro

FATTURATO	
2020	32.319.732,00
2019	32.134.851,00
2018	31.757.039,00
FATTURATO MEDIO	32.070.540,67

DATI PARTECIPAZIONE	
Tipo di controllo	Nessuno
Modalità affidamento servizi	=
Oneri per contratti di servizio	=
Altri oneri a carico del bilancio	=
Dividendi/utigli distribuiti	=
Crediti nei confronti della partecipata	=
Debiti nei confronti della partecipata	=

Sussistenza delle condizioni di cui all'art. 20, co. 2:

- La partecipazione societaria non rientra in alcuna delle categorie di cui all'art. 4 (art. 20, co. 2, lett. a)
- Società priva di dipendenti o con numero di amministratori superiore a quello dei dipendenti (art. 20, co. 2, lett. b)
- Svolgimento di attività analoghe o simili a quelle svolte da altre società partecipate o da enti pubblici strumentali (art. 20, co. 2, lett. c)

Indicare quali società/enti strumentali:

- Fatturato medio non superiore a 1.000.000 euro nel triennio precedente (art. 20, co. 2, lett. d e art. 26, co. 12-quinquies)
- Perdite in 4 dei 5 esercizi precedenti (per società che non gestiscono un servizio di interesse generale) (art. 20, co. 2, lett. e)
- Necessità di contenimento dei costi di funzionamento (art. 20, co. 2, lett. f)
- Necessità di aggregazione con altre società aventi ad oggetto le attività consentite all'art. 4 (art. 20, co. 2, lett. g)

Indicare le motivazioni della sussistenza o meno delle condizioni di cui ai punti precedenti:

Azioni da intraprendere:

(a): Inserire uno dei progressivi già indicati nelle schede di ricognizione (02.01; 02.02).

(b): Inserire la ragione sociale come indicata nelle schede di ricognizione (02.01; 02.02).

(c): Indicare il tipo di partecipazione distinguendo i casi in cui la società sia partecipata direttamente, indirettamente (tramite altra società/organismo), ovvero in parte direttamente e in parte indirettamente.

(d): Inserire l'attività svolta come indicata nelle schede di ricognizione (02.01; 02.02).

(e): Inserire il numero medio di dipendenti come da nota integrativa al bilancio.

(f): Inserire la voce B9 del Conto economico.

(g): Inserire il risultato d'esercizio al netto delle imposte.

**03. REQUISITI TESTO UNICO DELLE SOCIETÀ A PARTECIPAZIONE PUBBLICA**

03.02. Condizioni art. 20, co. 2

Progressivo società partecipata:  (a)

Denominazione società partecipata:  (b)

Tipo partecipazione:  (c)

Attività svolta:  (d)

Indicare i seguenti dati con riferimento all'esercizio 2020:

Numero medio dipendenti (e)	128
Numero amministratori	5
di cui nominati dall'Ente	0
Numero componenti organo di controllo	3
di cui nominati dall'Ente	0

*Importi in euro*

Costo del personale (f)	7.026.855,00
Compensi amministratori	85.483,00
Compensi componenti organo di controllo	25.756,00

*Importi in euro*

RISULTATO D'ESERCIZIO (g)	
2020	3.547.554,00
2019	1.416.439,00
2018	2.198.602,00
2017	4.054.336,00
2016	1.043.877,00

*Importi in euro*

FATTURATO	
2020	73.301.247,00
2019	69.648.606,00
2018	68.773.642,00
<b>FATTURATO MEDIO</b>	<b>70.574.498,33</b>

DATI PARTECIPAZIONE	
Tipo di controllo	Analogo congiunto a cascata
Modalità affidamento servizi	Diretto mediante AATO
Oneri per contratti di servizio	5000
Altri oneri a carico del bilancio	=
Dividendi/utigli distribuiti	=
Crediti nei confronti della partecipata	=
Debiti nei confronti della partecipata	=

Sussistenza delle condizioni di cui all'art. 20, co. 2:

- La partecipazione societaria non rientra in alcuna delle categorie di cui all'art. 4 (art. 20, co. 2, lett. a)
- Società priva di dipendenti o con numero di amministratori superiore a quello dei dipendenti (art. 20, co. 2, lett. b)
- Svolgimento di attività analoghe o similari a quelle svolte da altre società partecipate o da enti pubblici strumentali (art. 20, co. 2, lett. c)

Indicare quali società/enti strumentali:

- Fatturato medio non superiore a 1.000.000 euro nel triennio precedente (art. 20, co. 2, lett. d e art. 26, co. 12-quinquies)
- Perdite in 4 dei 5 esercizi precedenti (per società che non gestiscono un servizio di interesse generale) (art. 20, co. 2, lett. e)
- Necessità di contenimento dei costi di funzionamento (art. 20, co. 2, lett. f)
- Necessità di aggregazione con altre società aventi ad oggetto le attività consentite all'art. 4 (art. 20, co. 2, lett. g)

Indicare le motivazioni della sussistenza o meno delle condizioni di cui ai punti precedenti:

Azioni da intraprendere:

(a): Inserire uno dei progressivi già indicati nelle schede di ricognizione (02.01; 02.02).

(b): Inserire la ragione sociale come indicata nelle schede di ricognizione (02.01; 02.02).

(c): Indicare il tipo di partecipazione distinguendo i casi in cui la società sia partecipata direttamente, indirettamente (tramite altra società/organismo), ovvero in parte direttamente e in parte indirettamente.

(d): Inserire l'attività svolta come indicata nelle schede di ricognizione (02.01; 02.02).

(e): Inserire il numero medio di dipendenti come da nota integrativa al bilancio.

(f): Inserire la voce B9 del Conto economico.

(g): Inserire il risultato d'esercizio al netto delle imposte.

**03. REQUISITI TESTO UNICO DELLE SOCIETÀ A PARTECIPAZIONE PUBBLICA**

03.02. Condizioni art. 20, co. 2

Progressivo società partecipata:  (a)

Denominazione società partecipata:  (b)

Tipo partecipazione:  (c)

Attività svolta:  (d)

Indicare i seguenti dati con riferimento all'esercizio 2020:

Numero medio dipendenti (e)	2
Numero amministratori	11
di cui nominati dall'Ente	0
Numero componenti organo di controllo	0
di cui nominati dall'Ente	0

*Importi in euro*

Costo del personale (f)	67.843,00
Compensi amministratori	0,00
Compensi componenti organo di controllo	0,00

*Importi in euro*

RISULTATO D'ESERCIZIO (g)	
2020	-15.652,00
2019	-39.998,00
2018	-2.345,00
2017	-3.678,00
2016	-1.113,00

*Importi in euro*

FATTURATO	
2020	11.880,00
2019	0,00
2018	0,00
FATTURATO MEDIO	3.960,00

DATI PARTECIPAZIONE	
Tipo di controllo	Nessuno
Modalità affidamento servizi	=
Oneri per contratti di servizio	=
Altri oneri a carico del bilancio	=
Dividendi/utigli distribuiti	=
Crediti nei confronti della partecipata	=
Debiti nei confronti della partecipata	=

Sussistenza delle condizioni di cui all'art. 20, co. 2:

- La partecipazione societaria non rientra in alcuna delle categorie di cui all'art. 4 (art. 20, co. 2, lett. a)
- Società priva di dipendenti o con numero di amministratori superiore a quello dei dipendenti (art. 20, co. 2, lett. b)
- Svolgimento di attività analoghe o similari a quelle svolte da altre società partecipate o da enti pubblici strumentali (art. 20, co. 2, lett. c)

Indicare quali società/enti strumentali:

- Fatturato medio non superiore a 1.000.000 euro nel triennio precedente (art. 20, co. 2, lett. d e art. 26, co. 12-quinquies)
- Perdite in 4 dei 5 esercizi precedenti (per società che non gestiscono un servizio di interesse generale) (art. 20, co. 2, lett. e)
- Necessità di contenimento dei costi di funzionamento (art. 20, co. 2, lett. f)
- Necessità di aggregazione con altre società aventi ad oggetto le attività consentite all'art. 4 (art. 20, co. 2, lett. g)

Indicare le motivazioni della sussistenza o meno delle condizioni di cui ai punti precedenti:

Si rileva che per la particolarità della società i ricavi consistono in contributi in conto esercizio contabilizzati al punto A-5) del conto economico

Azioni da intraprendere:

Società costituita in attuazione dell'art. 34 Regolamento CE n. 13/2013 - Gruppi d'Azione Locale (art. 4, comma 6, TUSP). Si invita ASM Voghera S.p.A. a monitorare l'evoluzione economico - patrimoniale della società, affinché possa conseguire tempestivamente un livello di economicità in grado di garantire autonomia e continuità.

(a): Inserire uno dei progressivi già indicati nelle schede di ricognizione (02.01; 02.02).  
 (b): Inserire la ragione sociale come indicata nelle schede di ricognizione (02.01; 02.02).  
 (c): Indicare il tipo di partecipazione distinguendo i casi in cui la società sia partecipata direttamente, indirettamente (tramite altra società/organismo), ovvero in parte direttamente e in parte indirettamente.  
 (d): Inserire l'attività svolta come indicata nelle schede di ricognizione (02.01; 02.02).  
 (e): Inserire il numero medio di dipendenti come da nota integrativa al bilancio.  
 (f): Inserire la voce B9 del Conto economico.  
 (g): Inserire il risultato d'esercizio al netto delle imposte.



**03. REQUISITI TESTO UNICO DELLE SOCIETÀ A PARTECIPAZIONE PUBBLICA**

03.02. Condizioni art. 20, co. 2

Progressivo società partecipata: Ind\_9 (a)

Denominazione società partecipata: Broni Stradella Pubblica S.r.l. (b)

Tipo partecipazione: Indiretta (c)

Attività svolta: Gestione servizi pubblici locali (d)

Indicare i seguenti dati con riferimento all'esercizio 2020:

Numero medio dipendenti (e)	151
Numero amministratori	4
di cui nominati dall'Ente	0
Numero componenti organo di controllo	3
di cui nominati dall'Ente	0

Importi in euro

RISULTATO D'ESERCIZIO (g)	
2020	-954.809,00
2019	876,00
2018	15.277,00
2017	34.067,00
2016	88.340,00

Importi in euro

Costo del personale (f)	7.561.766,00
Compensi amministratori	95.581,00
Compensi componenti organo di controllo	41.200,00

Importi in euro

FATTURATO	
2020	24.224.918,00
2019	22.862.338,00
2018	21.765.582,00
FATTURATO MEDIO	22.950.946,00

DATI PARTECIPAZIONE	
Tipo di controllo	Nessuno
Modalità affidamento servizi	=
Oneri per contratti di servizio	=
Altri oneri a carico del bilancio	=
Dividendi/utigli distribuiti	=
Crediti nei confronti della partecipata	=
Debiti nei confronti della partecipata	=

Sussistenza delle condizioni di cui all'art. 20, co. 2:

- La partecipazione societaria non rientra in alcuna delle categorie di cui all'art. 4 (art. 20, co. 2, lett. a)

- Società priva di dipendenti o con numero di amministratori superiore a quello dei dipendenti (art. 20, co. 2, lett. b)

- Svolgimento di attività analoghe o similari a quelle svolte da altre società partecipate o da enti pubblici strumentali (art. 20, co. 2, lett. c)

Indicare quali società/enti strumentali:

- Fatturato medio non superiore a 1.000.000 euro nel triennio precedente (art. 20, co. 2, lett. d e art. 26, co. 12-quinquies)

- Perdite in 4 dei 5 esercizi precedenti (per società che non gestiscono un servizio di interesse generale) (art. 20, co. 2, lett. e)

- Necessità di contenimento dei costi di funzionamento (art. 20, co. 2, lett. f)

- Necessità di aggregazione con altre società aventi ad oggetto le attività consentite all'art. 4 (art. 20, co. 2, lett. g)

Indicare le motivazioni della sussistenza o meno delle condizioni di cui ai punti precedenti:

Azioni da intraprendere:

Si invita ASM Voghera S.p.A. a monitorare affinché l'evoluzione organizzativa che emerge al 31/12/2020 risulti compatibile con le disposizioni vigenti in materia di società a partecipazione pubblica.

(a): Inserire uno dei progressivi già indicati nelle schede di ricognizione (02.01; 02.02).

(b): Inserire la ragione sociale come indicata nelle schede di ricognizione (02.01; 02.02).

(c): Indicare il tipo di partecipazione distinguendo i casi in cui la società sia partecipata direttamente, indirettamente (tramite altra società/organismo), ovvero in parte direttamente e in parte indirettamente.

(d): Inserire l'attività svolta come indicata nelle schede di ricognizione (02.01; 02.02).

(e): Inserire il numero medio di dipendenti come da nota integrativa al bilancio.

(f): Inserire la voce B9 del Conto economico.

(g): Inserire il risultato d'esercizio al netto delle imposte.

**03. REQUISITI TESTO UNICO DELLE SOCIETÀ A PARTECIPAZIONE PUBBLICA**

03.02. Condizioni art. 20, co. 2

**Progressivo società partecipata:**  (a)

**Denominazione società partecipata:**  (b)

**Tipo partecipazione:**  (c)

**Attività svolta:**  (d)

Indicare i seguenti dati con riferimento all'esercizio 2020:

Numero medio dipendenti (e)	345
Numero amministratori	11
di cui nominati dall'Ente	0
Numero componenti organo di controllo	3
di cui nominati dall'Ente	0

*Importi in euro*

Costo del personale (f)	23.918.183,00
Compensi amministratori	339.000,00
Compensi componenti organo di controllo	137.000,00

*Importi in euro*

RISULTATO D'ESERCIZIO (g)	
2020	-16.027.262,00
2019	-5.739.837,00
2018	-32.814.018,00
2017	-29.945.657,00
2016	-13.372.763,00

*Importi in euro*

FATTURATO	
2020	51.758.081,00
2019	54.170.309,00
2018	43.914.721,00
FATTURATO MEDIO	49.947.703,67

DATI PARTECIPAZIONE	
Tipo di controllo	Nessuno
Modalità affidamento servizi	=
Oneri per contratti di servizio	=
Altri oneri a carico del bilancio	=
Dividendi/utigli distribuiti	=
Crediti nei confronti della partecipata	=
Debiti nei confronti della partecipata	=

Sussistenza delle condizioni di cui all'art. 20, co. 2:

- La partecipazione societaria non rientra in alcuna delle categorie di cui all'art. 4 (art. 20, co. 2, lett. a)
- Società priva di dipendenti o con numero di amministratori superiore a quello dei dipendenti (art. 20, co. 2, lett. b)
- Svolgimento di attività analoghe o simili a quelle svolte da altre società partecipate o da enti pubblici strumentali (art. 20, co. 2, lett. c)

Indicare quali società/enti strumentali:

- Fatturato medio non superiore a 1.000.000 euro nel triennio precedente (art. 20, co. 2, lett. d e art. 26, co. 12-quinquies)
- Perdite in 4 dei 5 esercizi precedenti (per società che non gestiscono un servizio di interesse generale) (art. 20, co. 2, lett. e)
- Necessità di contenimento dei costi di funzionamento (art. 20, co. 2, lett. f)
- Necessità di aggregazione con altre società aventi ad oggetto le attività consentite all'art. 4 (art. 20, co. 2, lett. g)

Indicare le motivazioni della sussistenza o meno delle condizioni di cui ai punti precedenti:

Azioni da intraprendere:

La Società si trova nella situazione prevista dall'art. 20, comma 2, lett. e) del D. Lgs 175/2016 (perdite in 4 dei 5 esercizi precedenti) e pertanto si rileva che non sussistono le condizioni previste dalla legge per il mantenimento della partecipazione. Pertanto si rende necessario attivare velocemente la procedura per la cessione della partecipazione da concludere tempestivamente.

- (a): Inserire uno dei progressivi già indicati nelle schede di ricognizione (02.01; 02.02).
- (b): Inserire la ragione sociale come indicata nelle schede di ricognizione (02.01; 02.02).
- (c): Indicare il tipo di partecipazione distinguendo i casi in cui la società sia partecipata direttamente, indirettamente (tramite altra società/organismo), ovvero in parte direttamente e in parte indirettamente.
- (d): Inserire l'attività svolta come indicata nelle schede di ricognizione (02.01; 02.02).
- (e): Inserire il numero medio di dipendenti come da nota integrativa al bilancio.
- (f): Inserire la voce B9 del Conto economico.
- (g): Inserire il risultato d'esercizio al netto delle imposte.

**03. REQUISITI TESTO UNICO DELLE SOCIETÀ A PARTECIPAZIONE PUBBLICA**

03.02. Condizioni art. 20, co. 2

Progressivo società partecipata: Ind\_11 (a)

Denominazione società partecipata: Gestione Ambiente S.p.A. (b)

Tipo partecipazione: Indiretta (c)

Attività svolta: Gestione servizi di igiene ambientale (d)

Indicare i seguenti dati con riferimento all'esercizio 2020:

Numero medio dipendenti (e)	156
Numero amministratori	1
di cui nominati dall'Ente	0
Numero componenti organo di controllo	3
di cui nominati dall'Ente	0

Importi in euro

RISULTATO D'ESERCIZIO (g)	
2020	545.709,00
2019	780.301,00
2018	653.114,00
2017	942.877,00
2016	1.086.893,00

Importi in euro

Costo del personale (f)	7.562.735,00
Compensi amministratori	53.877,00
Compensi componenti organo di controllo	21.255,00

Importi in euro

FATTURATO	
2020	19.819.946,00
2019	18.064.108,00
2018	16.314.757,00
FATTURATO MEDIO	18.066.270,33

DATI PARTECIPAZIONE	
Tipo di controllo	Nessuno
Modalità affidamento servizi	=
Oneri per contratti di servizio	=
Altri oneri a carico del bilancio	=
Dividendi/utigli distribuiti	=
Crediti nei confronti della partecipata	=
Debiti nei confronti della partecipata	=

Sussistenza delle condizioni di cui all'art. 20, co. 2:

- La partecipazione societaria non rientra in alcuna delle categorie di cui all'art. 4 (art. 20, co. 2, lett. a)

- Società priva di dipendenti o con numero di amministratori superiore a quello dei dipendenti (art. 20, co. 2, lett. b)

- Svolgimento di attività analoghe o simili a quelle svolte da altre società partecipate o da enti pubblici strumentali (art. 20, co. 2, lett. c)

Indicare quali società/enti strumentali:

- Fatturato medio non superiore a 1.000.000 euro nel triennio precedente (art. 20, co. 2, lett. d e art. 26, co. 12-quinquies)

- Perdite in 4 dei 5 esercizi precedenti (per società che non gestiscono un servizio di interesse generale) (art. 20, co. 2, lett. e)

- Necessità di contenimento dei costi di funzionamento (art. 20, co. 2, lett. f)

- Necessità di aggregazione con altre società aventi ad oggetto le attività consentite all'art. 4 (art. 20, co. 2, lett. g)

Indicare le motivazioni della sussistenza o meno delle condizioni di cui ai punti precedenti:

Azioni da intraprendere:

(a): Inserire uno dei progressivi già indicati nelle schede di ricognizione (02.01; 02.02).

(b): Inserire la ragione sociale come indicata nelle schede di ricognizione (02.01; 02.02).

(c): Indicare il tipo di partecipazione distinguendo i casi in cui la società sia partecipata direttamente, indirettamente (tramite altra società/organismo), ovvero in parte direttamente e in parte indirettamente.

(d): Inserire l'attività svolta come indicata nelle schede di ricognizione (02.01; 02.02).

(e): Inserire il numero medio di dipendenti come da nota integrativa al bilancio.

(f): Inserire la voce B9 del Conto economico.

(g): Inserire il risultato d'esercizio al netto delle imposte.

**03. REQUISITI TESTO UNICO DELLE SOCIETÀ A PARTECIPAZIONE PUBBLICA**

03.02. Condizioni art. 20, co. 2

Progressivo società partecipata:  (a)

Denominazione società partecipata:  (b)

Tipo partecipazione:  (c)

Attività svolta:  (d)

Indicare i seguenti dati con riferimento all'esercizio 2020:

Numero medio dipendenti (e)	122
Numero amministratori	5
di cui nominati dall'Ente	0
Numero componenti organo di controllo	3
di cui nominati dall'Ente	0

Importi in euro

RISULTATO D'ESERCIZIO (g)	
2020	1.545.864,00
2019	2.048.944,00
2018	1.961.304,00
2017	2.357.355,00
2016	1.084.914,00

Importi in euro

Costo del personale (f)	6.552.782,00
Compensi amministratori	63.500,00
Compensi componenti organo di controllo	18.722,00

Importi in euro

FATTURATO	
2020	27.448.452,00
2019	28.971.085,00
2018	28.700.772,00
FATTURATO MEDIO	28.373.436,33

DATI PARTECIPAZIONE	
Tipo di controllo	Nessuno
Modalità affidamento servizi	=
Oneri per contratti di servizio	=
Altri oneri a carico del bilancio	=
Dividendi/utigli distribuiti	=
Crediti nei confronti della partecipata	=
Debiti nei confronti della partecipata	=

Sussistenza delle condizioni di cui all'art. 20, co. 2:

- La partecipazione societaria non rientra in alcuna delle categorie di cui all'art. 4 (art. 20, co. 2, lett. a)
- Società priva di dipendenti o con numero di amministratori superiore a quello dei dipendenti (art. 20, co. 2, lett. b)
- Svolgimento di attività analoghe o simili a quelle svolte da altre società partecipate o da enti pubblici strumentali (art. 20, co. 2, lett. c)

Indicare quali società/enti strumentali:

- Fatturato medio non superiore a 1.000.000 euro nel triennio precedente (art. 20, co. 2, lett. d e art. 26, co. 12-quinquies)
- Perdite in 4 dei 5 esercizi precedenti (per società che non gestiscono un servizio di interesse generale) (art. 20, co. 2, lett. e)
- Necessità di contenimento dei costi di funzionamento (art. 20, co. 2, lett. f)
- Necessità di aggregazione con altre società aventi ad oggetto le attività consentite all'art. 4 (art. 20, co. 2, lett. g)

Indicare le motivazioni della sussistenza o meno delle condizioni di cui ai punti precedenti:

Azioni da intraprendere:

(a): Inserire uno dei progressivi già indicati nelle schede di ricognizione (02.01; 02.02).

(b): Inserire la ragione sociale come indicata nelle schede di ricognizione (02.01; 02.02).

(c): Indicare il tipo di partecipazione distinguendo i casi in cui la società sia partecipata direttamente, indirettamente (tramite altra società/organismo), ovvero in parte direttamente e in parte indirettamente.

(d): Inserire l'attività svolta come indicata nelle schede di ricognizione (02.01; 02.02).

(e): Inserire il numero medio di dipendenti come da nota integrativa al bilancio.

(f): Inserire la voce B9 del Conto economico.

(g): Inserire il risultato d'esercizio al netto delle imposte.

**03. REQUISITI TESTO UNICO DELLE SOCIETÀ A PARTECIPAZIONE PUBBLICA**

03.02. Condizioni art. 20, co. 2

Progressivo società partecipata:  (a)

Denominazione società partecipata:  (b)

Tipo partecipazione:  (c)

Attività svolta:  (d)

Indicare i seguenti dati con riferimento all'esercizio 2020:

Numero medio dipendenti (e)	82
Numero amministratori	3
di cui nominati dall'Ente	0
Numero componenti organo di controllo	3
di cui nominati dall'Ente	0

Costo del personale (f)	4.275.357,00
Compensi amministratori	100.000,00
Compensi componenti organo di controllo	14.000,00

RISULTATO D'ESERCIZIO (g)	
2020	1.450.721,00
2019	1.000.164,00
2018	1.099.286,00
2017	435.413,00
2016	527.298,00

FATTURATO	
2020	12.943.474,00
2019	11.717.756,00
2018	11.088.309,00
FATTURATO MEDIO	11.916.513,00

DATI PARTECIPAZIONE	
Tipo di controllo	Nessuno
Modalità affidamento servizi	=
Oneri per contratti di servizio	=
Altri oneri a carico del bilancio	=
Dividendi/utigli distribuiti	=
Crediti nei confronti della partecipata	=
Debiti nei confronti della partecipata	=

Sussistenza delle condizioni di cui all'art. 20, co. 2:

- La partecipazione societaria non rientra in alcuna delle categorie di cui all'art. 4 (art. 20, co. 2, lett. a)
- Società priva di dipendenti o con numero di amministratori superiore a quello dei dipendenti (art. 20, co. 2, lett. b)
- Svolgimento di attività analoghe o simili a quelle svolte da altre società partecipate o da enti pubblici strumentali (art. 20, co. 2, lett. c)

Indicare quali società/enti strumentali:

- Fatturato medio non superiore a 1.000.000 euro nel triennio precedente (art. 20, co. 2, lett. d e art. 26, co. 12-quinquies)
- Perdite in 4 dei 5 esercizi precedenti (per società che non gestiscono un servizio di interesse generale) (art. 20, co. 2, lett. e)
- Necessità di contenimento dei costi di funzionamento (art. 20, co. 2, lett. f)
- Necessità di aggregazione con altre società aventi ad oggetto le attività consentite all'art. 4 (art. 20, co. 2, lett. g)

Indicare le motivazioni della sussistenza o meno delle condizioni di cui ai punti precedenti:

Azioni da intraprendere:

- (a): Inserire uno dei progressivi già indicati nelle schede di ricognizione (02.01; 02.02).
- (b): Inserire la ragione sociale come indicata nelle schede di ricognizione (02.01; 02.02).
- (c): Indicare il tipo di partecipazione distinguendo i casi in cui la società sia partecipata direttamente, indirettamente (tramite altra società/organismo), ovvero in parte direttamente e in parte indirettamente.
- (d): Inserire l'attività svolta come indicata nelle schede di ricognizione (02.01; 02.02).
- (e): Inserire il numero medio di dipendenti come da nota integrativa al bilancio.
- (f): Inserire la voce B9 del Conto economico.
- (g): Inserire il risultato d'esercizio al netto delle imposte.

**04. MANTENIMENTO SENZA INTERVENTI DI RAZIONALIZZAZIONE**

Progressivo	Denominazione società	Tipo di partecipazione	Attività svolta	% Quota di partecipazione	Motivazioni della scelta
A	B	C	D	E	F
Dir_2 Ind_8	Gal Oltrepo Pavese S.r.l.	sia diretta che indiretta	Attuazione del PSL dell'Oltrepò Pavese denominato "S.T.A.R. Oltrepò Sviluppo, Territorio, Ambiente, Ruralità", in ambito FEASR	0,7729	Ai sensi dell'art. 26, comma 6-bis del D.Lgs.175/2016, la società non risulta soggetta alle disposizioni di cui all'art. 20 del D.lgs. 175/2016 in merito all'adozione di misure di razionalizzazione obbligatorie; in ogni caso, le caratteristiche operative ed organizzative della società unitamente alle indicazioni fornite dalla capogruppo ASM Voghera S.p.A. circa la funzionalità della partecipazione nella stessa, non fanno emergere priorità di intervento o la necessità di adottare misure di razionalizzazione. L'ente manterrà tuttavia uno stretto presidio sull'andamento di tale partecipazione diretta e indiretta e sui suoi possibili riflessi sulla capogruppo rapportandosi con ASM Voghera S.p.A. e tenendo conto degli obiettivi di razionalizzazione fissati per quest'ultima.
Ind_5	S.A.P.O. Società Autoservizi Pubblici Oltrepo S.r.l.	Indiretta	Gestione servizio pubblico locale	0,001975	In relazione alla cessazione della gestione del trasporto pubblico locale e tenuto conto dai dati economici di chiusura dell'esercizio 2020, si invita ASM Voghera S.p.A. a monitorare la permanenza dei presupposti per il mantenimento della partecipazione e in caso contrario a segnalare preventivamente al Comune gli interventi di razionalizzazione più opportuni. Con specifico riferimento al parametro del fatturato, sceso al di sotto della soglia prevista da legislatore, si invita la capogruppo a verificare quanto il dato sia condizionato dall'emergenza pandemica e quali siano le prospettive di ripresa, alla luce delle risultanze definitive dell'esercizio in corso e dell'evoluzione nel 2022. Al momento, proprio in considerazione della straordinarietà del periodo in corso, si ritiene opportuno confermare il mantenimento della partecipata senza specifiche azioni. Con i prossimi provvedimenti di ricognizione, si valuteranno le indicazioni che verranno fornite dalla capogruppo ASM Voghera S.p.A. e l'impatto del parametro relativo alla soglia di fatturato.
Ind_6	Voghera Energia S.p.A.	Indiretta	Servizio di produzione di energia elettrica	0,00158	Le caratteristiche operative ed organizzative della società unitamente alle indicazioni fornite dalla capogruppo ASM Voghera S.p.A. circa la funzionalità della partecipazione nella stessa, non fanno emergere priorità di intervento o la necessità di adottare misure di razionalizzazione. L'ente manterrà tuttavia uno stretto presidio sull'andamento di tale partecipazione indiretta e sui suoi possibili riflessi sulla capogruppo rapportandosi con ASM Voghera S.p.A. e tenendo conto degli obiettivi di razionalizzazione fissati per quest'ultima.
Ind_7	Pavia Acque S.c.a.r.l.	Indiretta	Gestione servizio idrico integrato	0,00151601	Le caratteristiche operative ed organizzative della società unitamente alle indicazioni fornite dalla capogruppo ASM Voghera S.p.A. circa la funzionalità della partecipazione nella stessa, non fanno emergere priorità di intervento o la necessità di adottare misure di razionalizzazione. L'ente manterrà tuttavia uno stretto presidio sull'andamento di tale partecipazione indiretta e sui suoi possibili riflessi sulla capogruppo rapportandosi con ASM Voghera S.p.A. e tenendo conto degli obiettivi di razionalizzazione fissati per quest'ultima.
Ind_9	Broni Stradella Pubblica S.r.l.	Indiretta	Gestione servizi pubblici locali	0,00006004	Le caratteristiche operative ed organizzative della società unitamente alle indicazioni fornite dalla capogruppo ASM Voghera S.p.A. circa la funzionalità della partecipazione nella stessa, non fanno emergere priorità di intervento o la necessità di adottare misure di razionalizzazione. L'ente manterrà tuttavia uno stretto presidio sull'andamento di tale partecipazione indiretta e sui suoi possibili riflessi sulla capogruppo rapportandosi con ASM Voghera S.p.A. e tenendo conto degli obiettivi di razionalizzazione fissati per quest'ultima.
Ind_11	Gestione Ambiente S.p.A.	Indiretta	Gestione servizi di igiene ambientale	0,00234709	Le caratteristiche operative ed organizzative della società unitamente alle indicazioni fornite dalla capogruppo ASM Voghera S.p.A. circa la funzionalità della partecipazione nella stessa, non fanno emergere priorità di intervento o la necessità di adottare misure di razionalizzazione. L'ente manterrà tuttavia uno stretto presidio sull'andamento di tale partecipazione indiretta e sui suoi possibili riflessi sulla capogruppo rapportandosi con ASM Voghera S.p.A. e tenendo conto degli obiettivi di razionalizzazione fissati per quest'ultima.
Ind_12	Gestione Acqua S.p.A.	Indiretta	La società si occupa della gestione e manutenzione degli impianti relativi al ciclo idrico integrato.	0,00194261	Le caratteristiche operative ed organizzative della società unitamente alle indicazioni fornite dalla capogruppo ASM Voghera S.p.A. circa la funzionalità della partecipazione nella stessa, non fanno emergere priorità di intervento o la necessità di adottare misure di razionalizzazione. L'ente manterrà tuttavia uno stretto presidio sull'andamento di tale partecipazione indiretta e sui suoi possibili riflessi sulla capogruppo rapportandosi con ASM Voghera S.p.A. e tenendo conto degli obiettivi di razionalizzazione fissati per quest'ultima.
Ind_13	Iren Laboratori S.p.A.	Indiretta	Analisi chimiche, industriali e merceologiche	0,00014299	Le caratteristiche operative ed organizzative della società unitamente alle indicazioni fornite dalla capogruppo ASM Voghera S.p.A. circa la funzionalità della partecipazione nella stessa, non fanno emergere priorità di intervento o la necessità di adottare misure di razionalizzazione. L'ente manterrà tuttavia uno stretto presidio sull'andamento di tale partecipazione indiretta e sui suoi possibili riflessi sulla capogruppo rapportandosi con ASM Voghera S.p.A. e tenendo conto degli obiettivi di razionalizzazione fissati per quest'ultima.

Colonna A: Inserire uno dei progressivi indicati nelle schede di ricognizione (02.01; 02.02).

Colonna B: Inserire la ragione sociale come indicata nelle schede di ricognizione (02.01; 02.02).

Colonna C: Indicare il tipo di partecipazione distinguendo i casi in cui la società sia partecipata direttamente, indirettamente (tramite altra società/organismo), oppure in parte direttamente e in parte indirettamente.

Colonna D: Inserire l'attività svolta come indicata nelle schede di ricognizione (02.01; 02.02).

Colonna E: Inserire la quota complessiva di partecipazione dell'Amministrazione, sommando le quote dirette (02.01 colonna E) e indirette (02.02 colonna G).

Colonna F: Indicare la/le motivazioni della scelta di mantenimento della partecipazione senza alcun intervento di razionalizzazione.

Allo scopo, specificare la sussistenza dei requisiti indicati dalla scheda 03.01 (stretta necessità della società alle finalità dell'ente e svolgimento da parte della medesima di una delle attività consentite dall'art. 4). In caso di attività inerenti ai servizi pubblici locali, esplicitare le ragioni della convenienza economica dell'erogazione del servizio mediante la società anziché in forme alternative (gestione diretta, azienda speciale, ecc.) e della sostenibilità della scelta in termini di costo-opportunità per l'ente. Con riferimento alle condizioni di cui alla scheda 03.02, dichiarare espressamente che non ricorrono le condizioni ivi indicate e darne motivazione. In relazione ai servizi pubblici a rete di rilevanza economica, dare dimostrazione della non necessità di operazioni di aggregazione con altre società operanti nello stesso settore e del fatto che la società svolge servizi non compresi tra quelli da affidare per il tramite dell'Ente di Governo d'Ambito.

## **05. AZIONI DI RAZIONALIZZAZIONE**

### 05.01. Contenimento costi

**Progressivo società partecipata:**  **(a)** **Quota di partecipazione detenuta:**  **(b)**

**Denominazione società partecipata:**  **(c)**

**Tipo partecipazione:**  **(d)**

**Attività svolta:**  **(e)**

#### *Descrivere gli interventi di contenimento programmati:*

Nell'ambito dell'attività di indirizzo riconosciuta al Comune ai sensi dell'art. 19, comma 5 del D. Lgs. 175/2016, si prevedono le seguenti misure:

- contenimento spese per consulenze;
- contenimento spese per consulenze legali;
- contenimento spese per personale interinale e progressivo contenimento dell'incidenza degli oneri finanziari per indebitamento, ad esclusione di quelli da mutui per investimenti, rispetto al valore della produzione
- progressiva costante diminuzione dell'incidenza dei costi generali e di struttura sui servizi aziendali, considerando l'effetto dell'impatto dell'emergenza pandemica sulle voci di ricavo e di costo
- perseguimento di economie di scala e sinergie economiche con le Società del Gruppo per un contenimento dei costi trasversali

#### *Indicare le motivazioni:*

Le misure derivano dalla verifica delle risultanze di bilancio conseguite nell'ultimo esercizio ed a seguito di analisi condivisa con i vertici amministrativi di ASM Voghera S.p.A. delle poste contabili oggetto di specifiche indicazioni.

#### *Indicare le modalità di attuazione:*

Gli amministratori della società saranno tenuti a conseguire gli interventi di contenimento sopra indicati in piena autonomia gestionale, assicurando il rispetto degli obiettivi di razionalizzazione unitamente all'espletamento dei servizi secondo standard quantitativi e qualitativi in linea con le aspettative degli utenti.

#### *Indicare i tempi stimati:*

Entro il termine della prossima ricognizione delle partecipate si verificherà, in collaborazione con gli amministratori della società e sulla base delle risultanze consuntive 2021 e infraperiodali 2022, il rispetto degli obiettivi di contenimento dei costi di funzionamento.

#### *Indicare una stima dei risparmi attesi:*

Le misure indicate sono finalizzate a perseguire razionalizzazioni dei costi in grado di migliorare la marginalità economica della gestione operativa della società; in tal senso, il conseguimento degli obiettivi sarà verificato su tale parametro (marginalità economica) e non sui risparmi in senso stretto.

**(a):** Inserire uno dei progressivi già indicati nelle schede di ricognizione (02.01; 02.02).

**(b):** Inserire la quota complessiva di partecipazione dell'Amministrazione, sommando le quote dirette (02.01 colonna E) e indirette (02.02 colonna G).

**(c):** Inserire la ragione sociale come indicata nelle schede di ricognizione (02.01; 02.02).

**(d):** Indicare il tipo di partecipazione distinguendo i casi in cui la società sia partecipata direttamente, indirettamente (tramite altra società/organismo), ovvero in parte direttamente e in parte indirettamente.

**(e):** Inserire l'attività come indicata nelle schede di ricognizione (02.01; 02.02).

## **05. AZIONI DI RAZIONALIZZAZIONE**

05.01. Contenimento costi

**Progressivo società partecipata:** Indir\_1 **(a)** **Quota di partecipazione detenuta:** 0,0079% **(b)**

**Denominazione società partecipata:** ASM Vendita e Servizi S.r.l. **(c)**

**Tipo partecipazione:** Indiretta **(d)**

**Attività svolta:** Gestione servizi di interesse generale **(e)**

*Descrivere gli interventi di contenimento programmati:*

Nell'ambito dell'attività di indirizzo riconosciuta al Comune ai sensi dell'art. 19, comma 5 del D. Lgs. 175/2016, si prevedono le seguenti misure:

- contenimento spese per consulenze;
- contenimento spese per consulenze legali;
- contenimento spese per personale interinale e progressivo contenimento dell'incidenza degli oneri finanziari per indebitamento, ad esclusione di quelli da mutui per investimenti, rispetto al valore della produzione
- progressiva costante diminuzione dell'incidenza dei costi generali e di struttura sui servizi aziendali, considerando l'effetto dell'impatto dell'emergenza pandemica sulle voci di ricavo e di costo
- perseguimento di economie di scala e sinergie economiche con le Società del Gruppo per un contenimento dei costi trasversali

*Indicare le motivazioni:*

Le misure derivano dalla verifica delle risultanze di bilancio conseguite nell'ultimo esercizio ed a seguito di analisi condivisa con i vertici amministrativi della Capogruppo ASM Voghera S.p.A. delle poste contabili oggetto di specifiche indicazioni.

*Indicare le modalità di attuazione:*

Gli amministratori della società, coordinandosi con i vertici amministrativi della Capogruppo ASM Voghera S.p.A., saranno tenuti a conseguire gli interventi di contenimento sopra indicati in piena autonomia gestionale, assicurando il rispetto degli obiettivi di razionalizzazione unitamente all'espletamento dei servizi secondo standard quantitativi e qualitativi in linea con le aspettative degli utenti.

*Indicare i tempi stimati:*

Entro il termine della prossima ricognizione delle partecipate si verificherà, in collaborazione con gli amministratori della società Capogruppo ASM Voghera S.p.A. e sulla base delle risultanze consuntive 2021 e infraperiodali 2022, il rispetto degli obiettivi di contenimento dei costi di funzionamento.

*Indicare una stima dei risparmi attesi:*

Le misure indicate sono finalizzate a perseguire razionalizzazioni dei costi in grado di migliorare la marginalità economica della gestione operativa della società; in tal senso, il conseguimento degli obiettivi sarà verificato su tale parametro (marginalità economica) e non sui risparmi in senso stretto.

**(a):** Inserire uno dei progressivi già indicati nelle schede di ricognizione (02.01; 02.02).

**(b):** Inserire la quota complessiva di partecipazione dell'Amministrazione, sommando le quote dirette (02.01 colonna E) e indirette (02.02 colonna G).

**(c):** Inserire la ragione sociale come indicata nelle schede di ricognizione (02.01; 02.02).

**(d):** Indicare il tipo di partecipazione distinguendo i casi in cui la società sia partecipata direttamente, indirettamente (tramite altra società/organismo), ovvero in parte direttamente e in parte indirettamente.

**(e):** Inserire l'attività come indicata nelle schede di ricognizione (02.01; 02.02).



## 05. AZIONI DI RAZIONALIZZAZIONE

### 05.01. Contenimento costi

**Progressivo società partecipata:** Indir\_2 **(a)** **Quota di partecipazione detenuta:** 0,0079% **(b)**

**Denominazione società partecipata:** Reti Di.Voghera S.r.l. **(c)**

**Tipo partecipazione:** Indiretta **(d)**

**Attività svolta:** Gestione servizi pubblici locali **(e)**

#### *Descrivere gli interventi di contenimento programmati:*

Nell'ambito dell'attività di indirizzo riconosciuta al Comune ai sensi dell'art. 19, comma 5 del D. Lgs. 175/2016, si prevedono le seguenti misure:

- contenimento spese per consulenze;
- contenimento spese per consulenze legali;
- contenimento spese per personale interinale e progressivo contenimento dell'incidenza degli oneri finanziari per indebitamento, ad esclusione di quelli da mutui per investimenti, rispetto al valore della produzione
- progressiva costante diminuzione dell'incidenza dei costi generali e di struttura sui servizi aziendali, considerando l'effetto dell'impatto dell'emergenza pandemica sulle voci di ricavo e di costo
- perseguimento di economie di scala e sinergie economiche con le Società del Gruppo per un contenimento dei costi trasversali

#### *Indicare le motivazioni:*

Le misure derivano dalla verifica delle risultanze di bilancio conseguite nell'ultimo esercizio ed a seguito di analisi condivisa con i vertici amministrativi della Capogruppo ASM Voghera S.p.A. delle poste contabili oggetto di specifiche indicazioni.

#### *Indicare le modalità di attuazione:*

Gli amministratori della società, coordinandosi con i vertici amministrativi della Capogruppo ASM Voghera S.p.A., saranno tenuti a conseguire gli interventi di contenimento sopra indicati in piena autonomia gestionale, assicurando il rispetto degli obiettivi di razionalizzazione unitamente all'espletamento dei servizi secondo standard quantitativi e qualitativi in linea con le aspettative degli utenti.

#### *Indicare i tempi stimati:*

Entro il termine della prossima ricognizione delle partecipate si verificherà, in collaborazione con gli amministratori della società Capogruppo ASM Voghera S.p.A. e sulla base delle risultanze consuntive 2021 e infraperiodali 2022, il rispetto degli obiettivi di contenimento dei costi di funzionamento.

#### *Indicare una stima dei risparmi attesi:*

Le misure indicate sono finalizzate a perseguire razionalizzazioni dei costi in grado di migliorare la marginalità economica della gestione operativa della società; in tal senso, il conseguimento degli obiettivi sarà verificato su tale parametro (marginalità economica) e non sui risparmi in senso stretto.

**(a):** Inserire uno dei progressivi già indicati nelle schede di ricognizione (02.01; 02.02).

**(b):** Inserire la quota complessiva di partecipazione dell'Amministrazione, sommando le quote dirette (02.01 colonna E) e indirette (02.02 colonna G).

**(c):** Inserire la ragione sociale come indicata nelle schede di ricognizione (02.01; 02.02).

**(d):** Indicare il tipo di partecipazione distinguendo i casi in cui la società sia partecipata direttamente, indirettamente (tramite altra società/organismo), ovvero in parte direttamente e in parte indirettamente.

**(e):** Inserire l'attività come indicata nelle schede di ricognizione (02.01; 02.02).

## 05. AZIONI DI RAZIONALIZZAZIONE

### 05.01. Contenimento costi

**Progressivo società partecipata:** Indir\_3 **(a)** **Quota di partecipazione detenuta:** 0,00586812% **(b)**

**Denominazione società partecipata:** ASMT Tortona S.p.A. **(c)**

**Tipo partecipazione:** Indiretta **(d)**

**Attività svolta:** Gestione servizi pubblici locali **(e)**

#### *Descrivere gli interventi di contenimento programmati:*

Nell'ambito dell'attività di indirizzo riconosciuta al Comune ai sensi dell'art. 19, comma 5 del D. Lgs. 175/2016, si prevedono le seguenti misure:

- contenimento spese per consulenze;
- contenimento spese per consulenze legali;
- contenimento spese per personale interinale e progressivo contenimento dell'incidenza degli oneri finanziari per indebitamento, ad esclusione di quelli da mutui per investimenti, rispetto al valore della produzione
- progressiva costante diminuzione dell'incidenza dei costi generali e di struttura sui servizi aziendali, considerando l'effetto dell'impatto dell'emergenza pandemica sulle voci di ricavo e di costo
- perseguimento di economie di scala e sinergie economiche con le Società del Gruppo per un contenimento dei costi trasversali

#### *Indicare le motivazioni:*

Le misure derivano dalla verifica delle risultanze di bilancio conseguite nell'ultimo esercizio ed a seguito di analisi condivisa con i vertici amministrativi della Capogruppo ASM Voghera S.p.A. delle poste contabili oggetto di specifiche indicazioni.

#### *Indicare le modalità di attuazione:*

Gli amministratori della società, coordinandosi con i vertici amministrativi della Capogruppo ASM Voghera S.p.A., saranno tenuti a conseguire gli interventi di contenimento sopra indicati in piena autonomia gestionale, assicurando il rispetto degli obiettivi di razionalizzazione unitamente all'espletamento dei servizi secondo standard quantitativi e qualitativi in linea con le aspettative degli utenti.

#### *Indicare i tempi stimati:*

Entro il termine della prossima ricognizione delle partecipate si verificherà, in collaborazione con gli amministratori della società Capogruppo ASM Voghera S.p.A. e sulla base delle risultanze consuntive 2021 e infraperiodali 2022, il rispetto degli obiettivi di contenimento dei costi di funzionamento.

#### *Indicare una stima dei risparmi attesi:*

Le misure indicate sono finalizzate a perseguire razionalizzazioni dei costi in grado di migliorare la marginalità economica della gestione operativa della società; in tal senso, il conseguimento degli obiettivi sarà verificato su tale parametro (marginalità economica) e non sui risparmi in senso stretto.

**(a):** Inserire uno dei progressivi già indicati nelle schede di ricognizione (02.01; 02.02).

**(b):** Inserire la quota complessiva di partecipazione dell'Amministrazione, sommando le quote dirette (02.01 colonna E) e indirette (02.02 colonna G).

**(c):** Inserire la ragione sociale come indicata nelle schede di ricognizione (02.01; 02.02).

**(d):** Indicare il tipo di partecipazione distinguendo i casi in cui la società sia partecipata direttamente, indirettamente (tramite altra società/organismo), ovvero in parte direttamente e in parte indirettamente.

**(e):** Inserire l'attività come indicata nelle schede di ricognizione (02.01; 02.02).

## 05. AZIONI DI RAZIONALIZZAZIONE

05.02. Cessione/Alienazione quote

<b>Progressivo società partecipata:</b>	Ind_10 (a)	<b>Quota di partecipazione detenuta:</b>	0,00001027 (b)
<b>Denominazione società partecipata:</b>	Banca Centropadana Credito Cooperativo S.c.ar.l. (c)	<b>Quota di partecipazione da cedere/alienare:</b>	0,00001027 (d)
<b>Tipo partecipazione:</b>	(e)		
<b>Attività svolta:</b>	(f)		

Selezionare le motivazioni della scelta:

Perdite reiterate

(g)

In caso di scelta dell'opzione "altro", specificare:

Fornire ulteriori dettagli sulle motivazioni della scelta:

La Società si trova nella situazione prevista dall'art. 20, comma 2, lett. e) del D. Lgs 175/2016 (perdite in 4 dei 5 esercizi precedenti) e pertanto si rileva che non sussistono più le condizioni previste dalla legge per il mantenimento della partecipazione. Pertanto si rende necessario avviare tempestivamente la procedura per la cessione della partecipazione da concludere entro l'esercizio 2022.

Indicare le modalità di attuazione della cessione/alienazione:

Si provvederà mediante richiesta alla Società del rimborso della quota di partecipazione mediante acquisto di azioni proprie.

Indicare i tempi stimati per il perfezionamento della cessione/alienazione:

Tempestivamente e comunque entro fine esercizio 2022

Indicare una stima dei risparmi attesi:

Rilevato che non intercorrono rapporti operativi e finanziari diretti tra l'Ente e la partecipata non emergono i presupposti per il conseguimento di risparmi direttamente in capo al Comune.

(a): Inserire uno dei progressivi già indicati nelle schede di ricognizione (02.01; 02.02).

(b): Inserire la quota complessiva di partecipazione dell'Amministrazione, sommando le quote dirette (02.01 colonna E) e indirette (02.02 colonna G).

(c): Inserire la ragione sociale come indicata nelle schede di ricognizione (02.01; 02.02).

(d): Inserire la quota di partecipazione che si intende cedere/alienare.

(e): Indicare il tipo di partecipazione distinguendo i casi in cui la società sia partecipata direttamente, indirettamente (tramite altra società/organismo), ovvero in parte direttamente e in parte indirettamente.

(f): Inserire l'attività svolta come indicata nelle schede di ricognizione (02.01; 02.02).

(g): Vedi scheda 06. "Appendice\_motivazioni".

## 05. AZIONI DI RAZIONALIZZAZIONE

05.03. Liquidazione

**Progressivo società partecipata:**  **(a)** **Quota di partecipazione detenuta:**  **(b)**

**Denominazione società partecipata:**  **(c)**

**Tipo partecipazione:**  **(d)**

**Attività svolta:**  **(e)**

*Selezionare le motivazioni della scelta:*

**(f)**

*In caso di scelta dell'opzione "altro", specificare:*

A seguito delle risultanze del bilancio 2017, che hanno rilevato un risultato di gestione negativo ed una riduzione del patrimonio netto e quindi del capitale sociale al di sotto dei limiti di legge, la società è stata posta in liquidazione. La procedura di liquidazione è in corso.

*Fornire ulteriori dettagli sulle motivazioni della scelta:*

*Indicare le modalità di attuazione della liquidazione:*

*Indicare i tempi stimati per la conclusione della procedura:*

La procedura avviata in data 28/05/2018 e registrata in CCIAA in data 22/06/2019. La procedura è ancora in corso e si ipotizza la chiusura della procedura di liquidazione entro il 31/12/2021, in quanto sono in corso anche attività giudiziali relative al contenzioso instaurato da ASM Pavia S.p.A. verso A2E Servizi S.r.l. con riferimento ai crediti da quest'ultima vantati a causa del quale si prevede che la procedura di liquidazione abbia termine nel 2022.

*Indicare una stima dei risparmi attesi:*

Rilevato che non intercorrono rapporti operativi e finanziari diretti tra l'Ente e la partecipata non emergono i presupposti per il conseguimento di risparmi direttamente in capo al Comune.

**(a):** Inserire uno dei progressivi già indicati nelle schede di ricognizione (02.01; 02.02).

**(b):** Inserire la quota complessiva di partecipazione dell'Amministrazione, sommando le quote dirette (02.01 colonna E) e indirette (02.02 colonna G).

**(c):** Inserire la ragione sociale come indicata nelle schede di ricognizione (02.01; 02.02).

**(d):** Indicare il tipo di partecipazione distinguendo i casi in cui la società sia partecipata direttamente, indirettamente (tramite altra società/organismo), ovvero in parte direttamente e in parte indirettamente.

**(e):** Inserire l'attività come indicata nelle schede di ricognizione (02.01; 02.02).

**(f):** Vedi scheda 06. "Appendice\_motivazioni".

## **05. AZIONI DI RAZIONALIZZAZIONE**

### 05.04. Fusione/Incorporazione

**Progressivo società partecipata:**  (a)

**Quota di partecipazione detenuta:**  (b)

**Denominazione società partecipata:**  (c)

**Tipo partecipazione:**  (d)

**Attività svolta:**  (e)

*Selezionare le motivazioni della scelta:*

(f)

*In caso di scelta dell'opzione "altro", specificare:*

*Fornire ulteriori dettagli sulle motivazioni della scelta:*

*Indicare le modalità di attuazione dell'operazione straordinaria:*

*Indicare i tempi stimati per il perfezionamento dell'operazione:*

*Indicare una stima dei risparmi attesi:*

**(a):** Inserire uno dei progressivi già indicati nelle schede di ricognizione (02.01; 02.02).

**(b):** Inserire la quota complessiva di partecipazione dell'Amministrazione, sommando le quote dirette (02.01 colonna E) e indirette (02.02 colonna G).

**(c):** Inserire la ragione sociale come indicata nelle schede di ricognizione (02.01; 02.02).

**(d):** Indicare il tipo di partecipazione distinguendo i casi in cui la società sia partecipata direttamente, indirettamente (tramite altra società/organismo), ovvero in parte direttamente e in parte indirettamente.

**(e):** Inserire l'attività come indicata nelle schede di ricognizione (02.01; 02.02).

**(f):** Vedi scheda 06. "Appendice\_motivazioni".

## **05. AZIONI DI RAZIONALIZZAZIONE**

05.05. Riepilogo

<b>Azione di razionalizzazione</b>	<b>Progressivo</b>	<b>Denominazione società</b>	<b>% Quota di partecipazione</b>	<b>Tempi di realizzazione degli interventi</b>	<b>Risparmi attesi (importo)</b>
Contenimento dei costi	Dir_1	ASM Voghera S.p.A.	0,0079%	31/12/2022	Non quantificabili
Contenimento dei costi	Ind_1	ASM Vendita e Servizi S.r.l.	0,0079%	31/12/2022	Non quantificabili
Contenimento dei costi	Ind_2	Reti Di. Voghera S.r.l.	0,0079%	31/12/2022	Non quantificabili
Contenimento dei costi	Ind_3	ASMT Tortona S.p.A.	0,00586812%	31/12/2022	Non quantificabili
Cessione/Alienazione quote	Ind_10	Banca Centropadana Credito Cooperativo S.c.ar.l.	0,00001027%	31/12/2022	Non quantificabili
Liquidazione	Ind_4	A2E Servizi S.r.l. in liquidazione	0,002765%	31/12/2022	Non quantificabili
Fusione/Incorporazione					

## **06. ELENCO MOTIVAZIONI SCHEDE 05.02, 05.03 E 05.04**

### Scheda 05.02: Cessione/Alienazione quote

Nella "cella" relativa alla selezione delle motivazioni della scelta, dal menù a tendina è possibile scegliere tra le seguenti opzioni:

- Internalizzazione delle attività svolte dalla società
- Scelta di gestione del servizio in forma alternativa
- Intervenuta modifica nella gestione/amministrazione della società, non condivisa dall'Ente
- Società inattiva o non più operativa
- Società non indispensabile per il perseguimento delle finalità dell'Ente
- Società composta da soli amministratori o con numero dipendenti inferiore al numero amministratori
- Società con fatturato medio inferiore a 1 milione di euro nel triennio precedente
- Perdite reiterate
- Carenza persistente di liquidità
- Società con oggetto analogo o simile ad altri organismi partecipati dall'Ente
- Altro (specificare)

### Scheda 05.03: Liquidazione

Nella "cella" relativa alla selezione delle motivazioni della scelta, dal menù a tendina è possibile scegliere tra le seguenti opzioni:

- Internalizzazione delle attività svolte dalla società
- Scelta di gestione del servizio in forma alternativa
- Intervenuta modifica nella gestione/amministrazione della società, non condivisa dall'Ente
- Società inattiva o non più operativa
- Società non indispensabile per il perseguimento delle finalità dell'Ente
- Società composta da soli amministratori o con numero dipendenti inferiore al numero amministratori
- Società con fatturato medio inferiore a 1 milione di euro nel triennio precedente
- Perdite reiterate
- Carenza persistente di liquidità
- Società con oggetto analogo o simile ad altri organismi partecipati dall'Ente
- Altro (specificare)

### Scheda 05.04: Fusione/Incorporazione

Nella "cella" relativa alla selezione delle motivazioni della scelta, dal menù a tendina è possibile scegliere tra le seguenti opzioni:

- Svolgimento di attività complementari o analoghe a quelle coinvolte nel progetto di fusione/incorporazione
- Aggregazione di società di servizi pubblici locali a rilevanza economica
- Riduzione/contenimento dei costi di funzionamento (compresi quelli degli amministratori e organi di revisione interna) o dei costi di produzione di beni e servizi
- Compensazione di eventuali squilibri finanziari e/o economici preesistenti alla fusione/incorporazione
- Realizzazione di economie di scala e di altre sinergie per l'integrazione di fasi consecutive della produzione di beni e servizi e/o migliore utilizzo degli impianti, delle attrezzature e del know how in uso
- Altro (specificare)