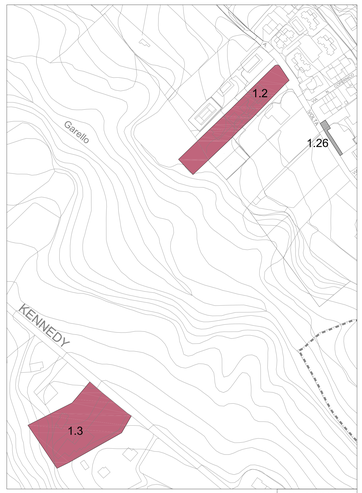

QUADRO 1

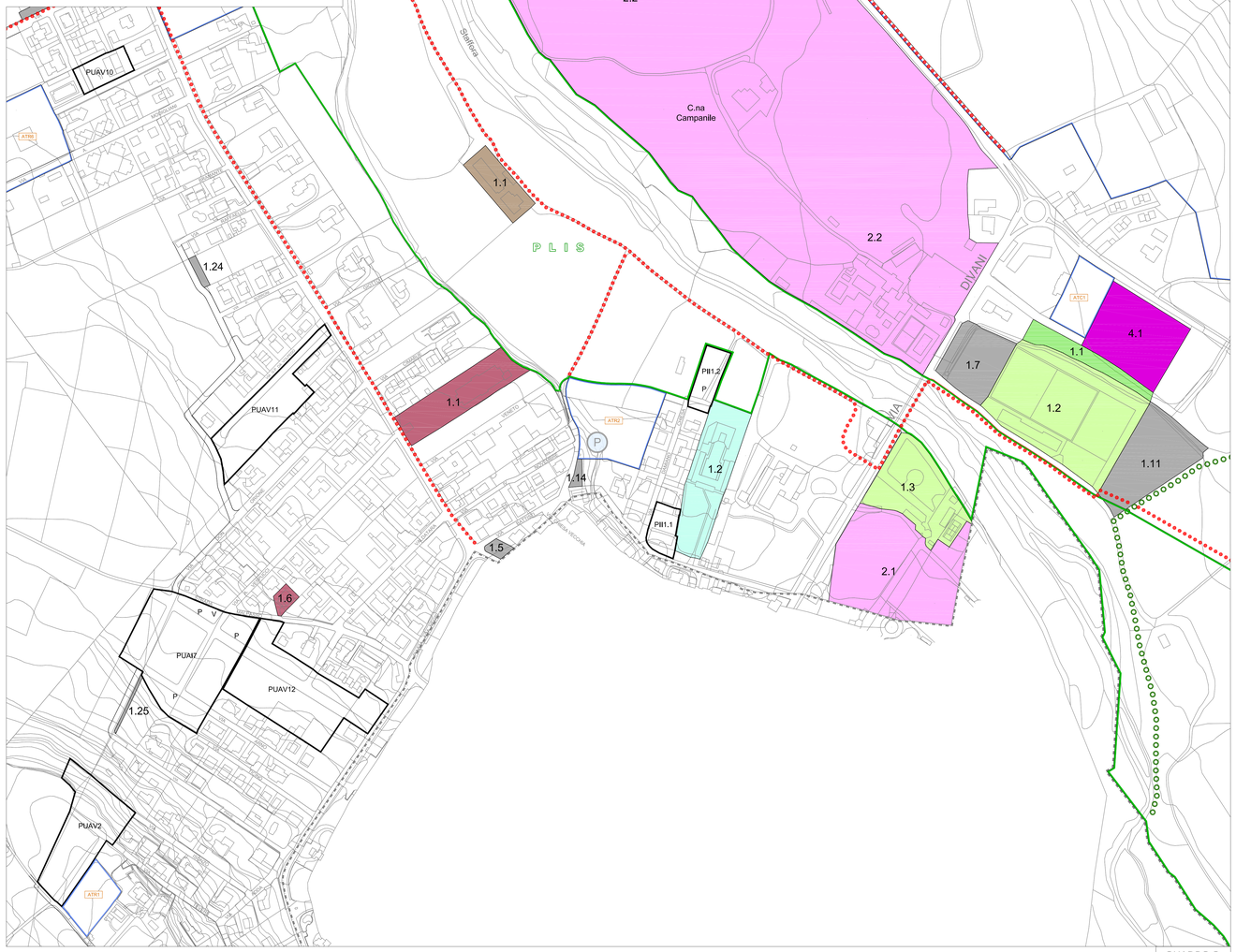

QUADRO 2

QUADRO 3

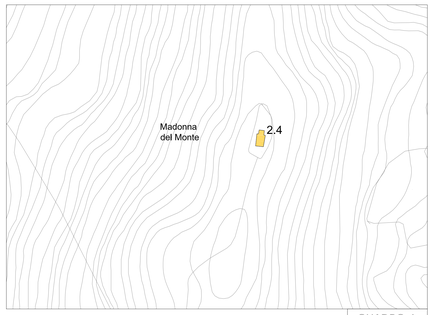

QUADRO 4

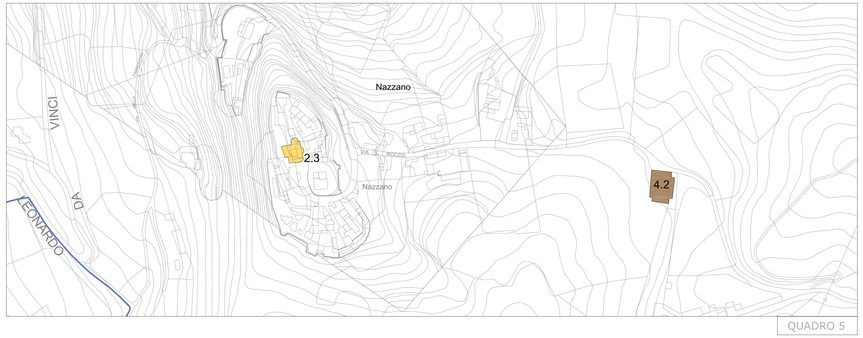

QUADRO 5

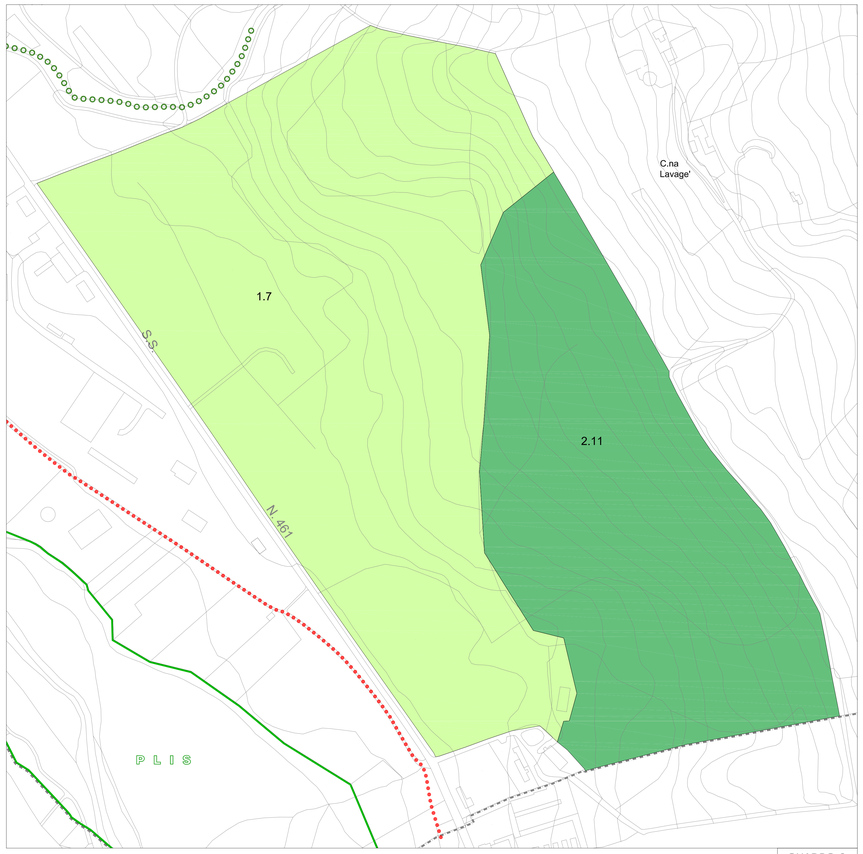

QUADRO 6

LEGENDA

LIMITI AMMINISTRATIVI E NORMATIVI

- CONFINE COMUNALE
- CONFINE REGIONALE

AREE DI COMPETENZA DEL P.D.R.

- PIANI ATTUATIVI IN ATTO - ITINERE PROGRAMMA INTEGRATO DI INTERVENTO IN ATTO SPORTELLO UNICO PER LE ATTIVITA' PRODUTTIVE IN ATTO
- P V — AREE CEDUTE NELL'AMBITO DI PUAV-PUAI IN ATTO; P - PARCHEGGI PUBBLICI; V - VERDE ATTREZZATO
- PII — PROGRAMMI INTEGRATI DI INTERVENTO PREVISTI
- AR — AMBITI DI RIQUALIFICAZIONE E/O RICONVERSIONE
- VIABILITA' DI PROGETTO
- PISTA CICLABILE DI PROGETTO

AREE DI COMPETENZA DEL D.D.P.

- AT... — AMBITI DI TRASFORMAZIONE - VEDI DdP
- VIABILITA' DI PROGETTO
- PISTA CICLABILE DI PROGETTO

IL SISTEMA DEI SERVIZI

AMBITO A
AREE E ATTREZZATURE PUBBLICHE E DI INTERESSE PUBBLICO E GENERALE

AI ATTREZZATURE PER L'ISTRUZIONE
- AI1 SCUOLA DELL'INFANZIA
- AI2 SCUOLA PRIMARIA
- AI3 SCUOLA SECONDARIA DI I GRADO
- AI4 ATTREZZATURE DI SERVIZIO ALL'ISTRUZIONE

AC ATTREZZATURE DI INTERESSE COMUNE
- AC1 ATTREZZATURE CIVICHE E ISTITUZIONALI
- AC2 ATTREZZATURE RELIGIOSE
- AC3 ATTREZZATURE SANITARIE E/O SOCIO-ASSISTENZIALI
- AC4 ATTREZZATURE CIMITERIALI

AS VERDE E ATTREZZATURE PER LO SPORT E IL TEMPO LIBERO
- AS1 ATTREZZATURE SPORTIVE
- AS2 VERDE PUBBLICO E/O ATTREZZATO

AT ATTREZZATURE TECNOLOGICHE
- AT1 IMPIANTI DI DEPURAZIONE
- AT2 SERVIZI TECNICI URBANI

AP ATTREZZATURE PRIVATE DI INTERESSE PUBBLICO
- AP1 ATTREZZATURE SANITARIE E/O SOCIO-ASSISTENZIALI
- AP2 ATTREZZATURE PER LO SPORT E IL TEMPO LIBERO
- AP3 ATTREZZATURE TERMALI
- AP4 PARCHEGGI
- AP5 ATTREZZATURE PER L'ISTRUZIONE

AMBITO M
AREE E ATTREZZATURE PER LA MOBILITA'

- M1 PARCHEGGI A RASO

AMBITO V
AMBITI DI INTERVENTO PER LA RETE ECOLOGICA COMUNALE

- V1 AREE A VERDE NATURALISTICO E/O DI SALVAGUARDIA
- V2 RINATURALIZZAZIONE DI CORSI D'ACQUA CON FUNZIONE DI CONNESSIONE ECOLOGICA
- V3 PROPOSTA DI PARCO LOCALE DI INTERESSE SOVRACOMUNALE DEL TORRENTE STAFFORA

INTERVENTI DA PREVEDERE ALL'INTERNO DEGLI AMBITI DI TRASFORMAZIONE

- V REALIZZAZIONE AREE A VERDE ATTREZZATO
- P REALIZZAZIONE AREE A PARCHEGGIO
- ERS EDILIZIA RESIDENZIALE CONVENZIONATA

COMUNE DI
RIVANAZZANO TERME
PROVINCIA DI PAVIA

PIANO DI GOVERNO DEL TERRITORIO

Ai sensi della L. R. n° 12 del 11.03.2005

Adottato dal Consiglio Comunale con deliberazione n. in data
Pubblicato dal al
Approvato definitivamente dal C.C. con deliberazione n. in data

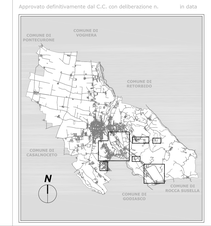

Valutazione Ambientale Strategica (Verifica di assoggettabilità)
Dott. Arch. Cristiano Carlo Alberti

Componente geologica
Dott. Geol. Giuseppe Zuffetti

Piano di Zonizzazione Acustica
LabAnalysis srl

Analisi del settore commerciale
Società cooperativa Prassidone

PIANO DEI SERVIZI

Il Sindaco
MARCO PIGGISI

Il Responsabile Unico del Procedimento
FRANCESCO MATARAZZO

Il progettista
CRISTIANO CARLO ALBERTI

P.d.S.

DATA
DICEMBRE 2021

OGGETTO IL SISTEMA DEI SERVIZI PROPOSTI DAL PGT - Parte 2

Variante Parziale n. 2 al PGT

scala 1: 2.000

TAVOLA 4.2 VAR.

ARCH. CRISTIANO CARLO ALBERTI - PIAZZALE TRIESTE, 14 - 27049 STRADELLA (PV)
e-mail: c.alberti@libero.it