

**Agenzia delle Entrate
CATASTO FABBRICATI
Ufficio Provinciale di
Pavia**

Dichiarazione protocollo n. PV0021866 del 15/06/2020	
Comune di Rivanazzano Terme	
Via San Martino	civ. 38
Identificativi Catastali:	Compilata da: Tornari Riccardo
Sezione:	Iscritto all'albo: Geometri
Foglio: 13	Prov. Pavia
Particella: 689	N. 3153
Subalterno: 2	

Planimetria
Scheda n. 1 Scala 1:1000

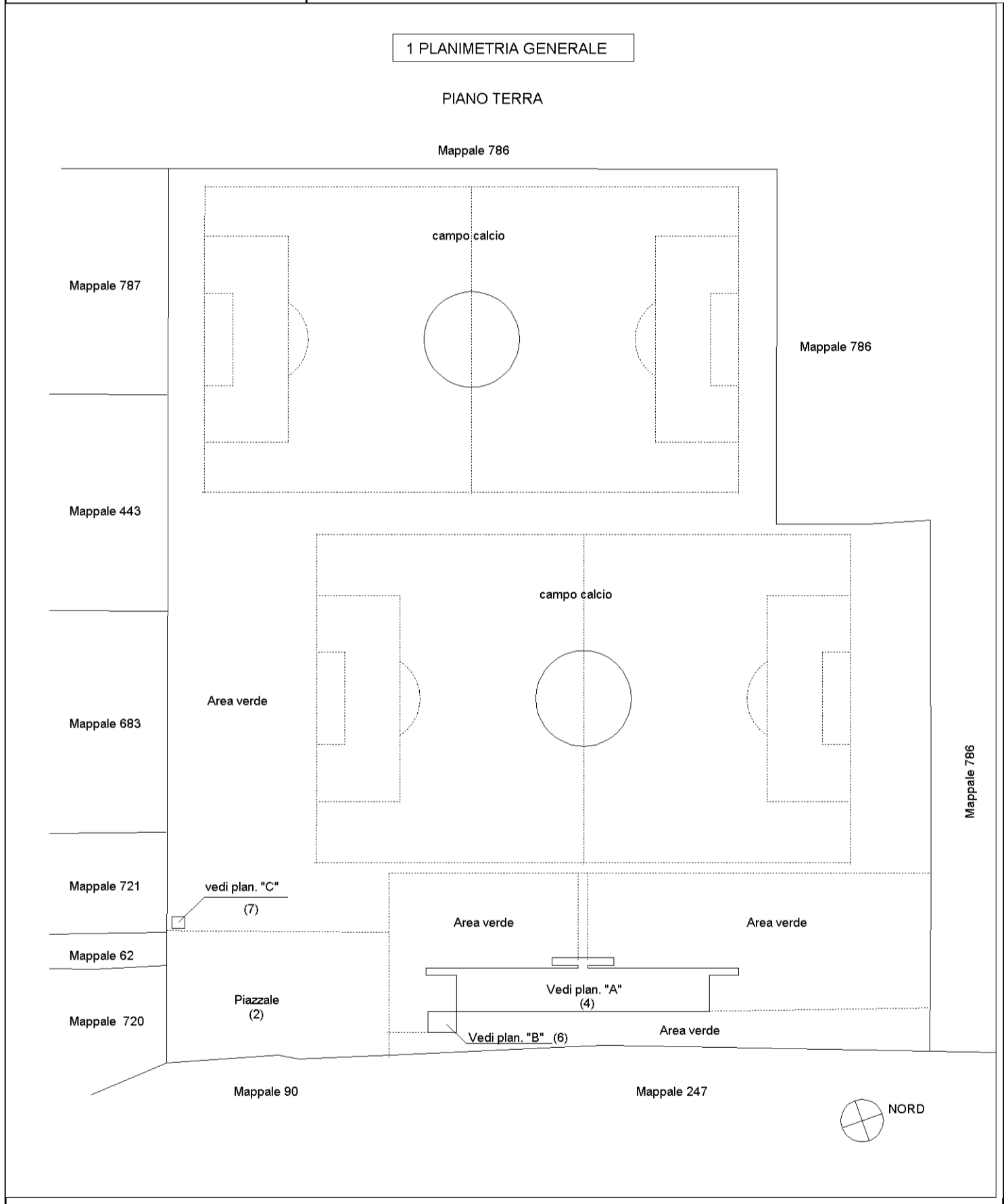

Agenzia delle Entrate
CATASTO FABBRICATI
Ufficio provinciale di
Pavia

Dichiarazione protocollo n. PV0021866 del 15/06/2020
Comune di Rivarazzano Terme
Via San Martino
civ. 38

Identificativi Catastali:
Sezione:
Foglio: 13
Particella: 689
Subalterno: 2

Compilata da:
Tornari Riccardo
Iscritto all'albo:
Geometri
Prov. Pavia
N. 3153

Planimetria
n. 2
Scala 1: 200

PLANIMETRIA "A"

PIANO TERRA (4)

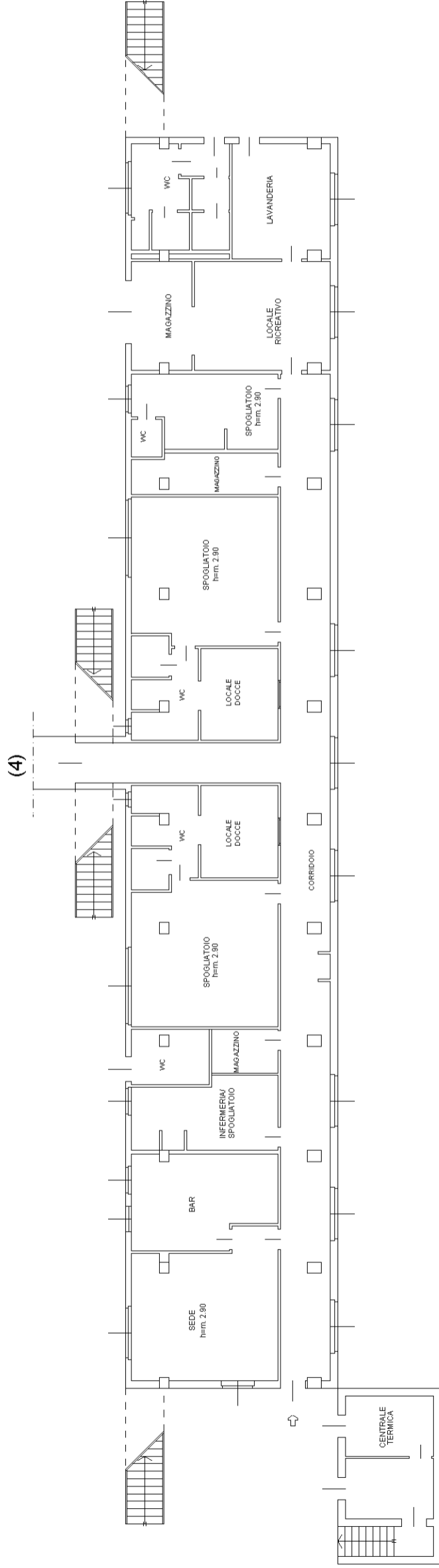

PIANO PRIMO (5)

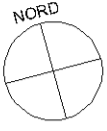
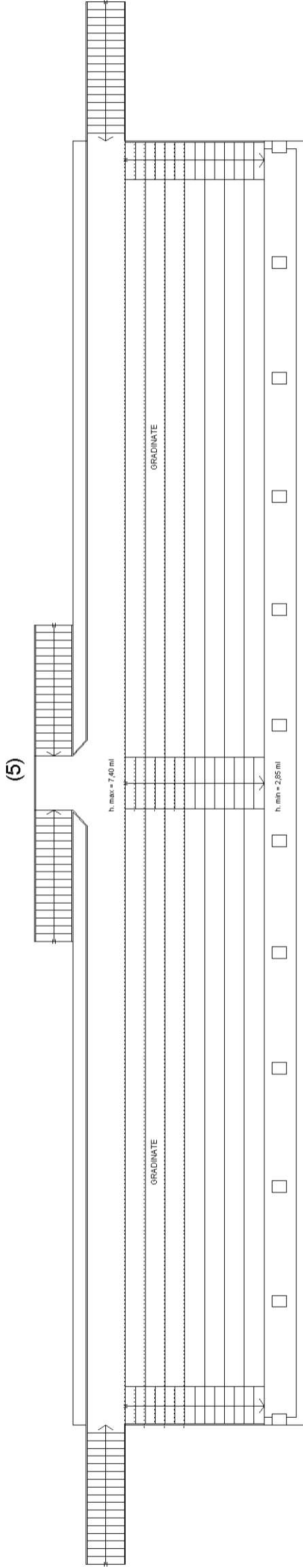

Agenzia delle Entrate
CATASTO FABBRICATI
Ufficio Provinciale di
Pavia

Dichiarazione protocollo n. PV0021866 del 15/06/2020	
Comune di Rivanazzano Terme	
Via San Martino	civ. 38
Identificativi Catastali:	Compilata da: Tornari Riccardo
Sezione:	Iscritto all'albo: Geometri
Foglio: 13	Prov. Pavia
Particella: 689	N. 3153
Subalterno: 2	

Planimetria
Scheda n. 3 Scala 1:200

PLANIMETRIA "B"

PIANO SEMINTERRATO

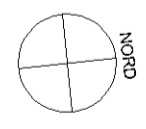
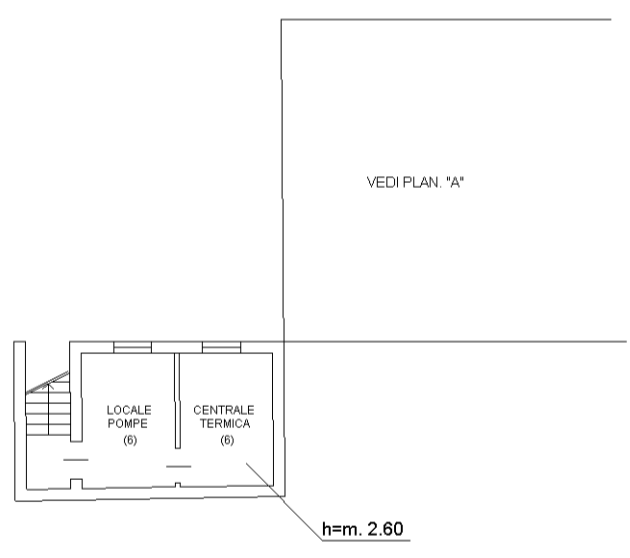

invar 01

Catasto dei Fabbricati - Situazione al 30/05/2023 - Comune di RIVANAZZANO TERME(H336) - < Foglio 13 - Particella 689 - Subalterno 2 >
VIA SAN MARTINO n. 38 Piano S1 - T-1

Agenzia delle Entrate
CATASTO FABBRICATI
Ufficio Provinciale di
Pavia

Dichiarazione protocollo n. PV0021866 del 15/06/2020	
Comune di Rivanazzano Terme	
Via San Martino	civ. 38
Identificativi Catastali:	Compilata da: Tornari Riccardo
Sezione:	Iscritto all'albo: Geometri
Foglio: 13	Prov. Pavia
Particella: 689	N. 3153
Subalterno: 2	

Planimetria
Scheda n. 4 Scala 1:200

PLANIMETRIA "C"

PIANO TERRA

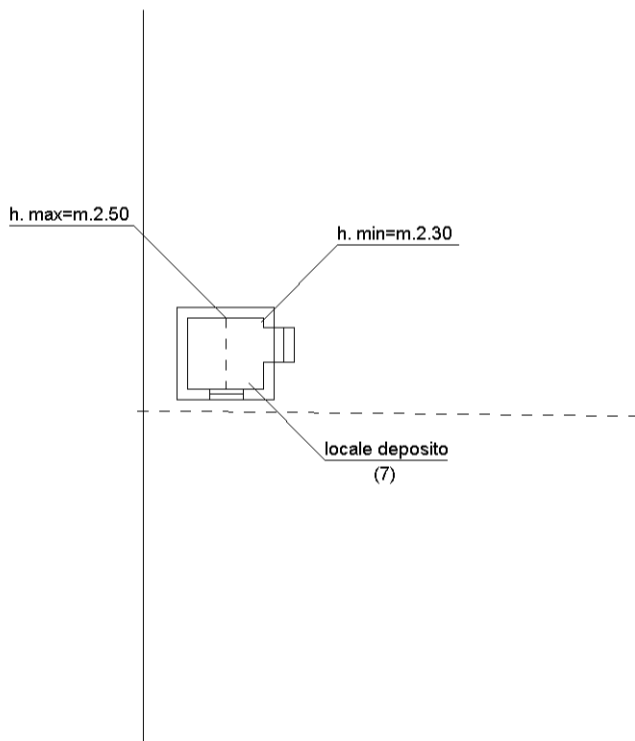

manu 01

Catasto dei Fabbricati - Situazione al 30/05/2023 - Comune di RIVANAZZANO TERME(H336) - < Foglio 13 - Particella 689 - Subalterno 2 >
VIA SAN MARTINO n. 38 Piano S1 - T-1